



GRUPA BIK



Banki spółdzielcze na rynku kredytowym

Rafał Bednarek

Wiceprezes

Biura Informacji Kredytowej S.A.

Warszawa, 19 września 2023 r.

Sytuacja makroekonomiczna – zmniejszenie inflacji i spadek PKB

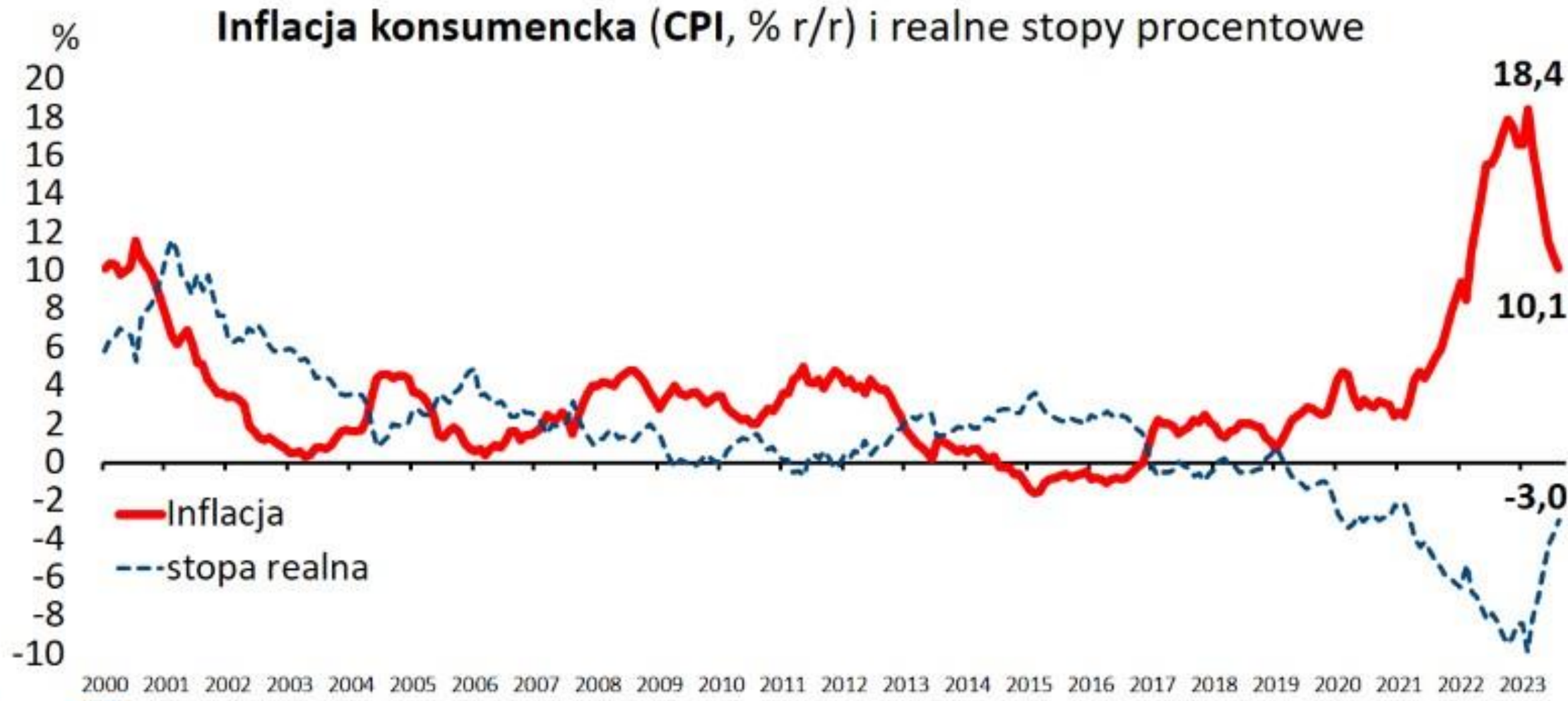
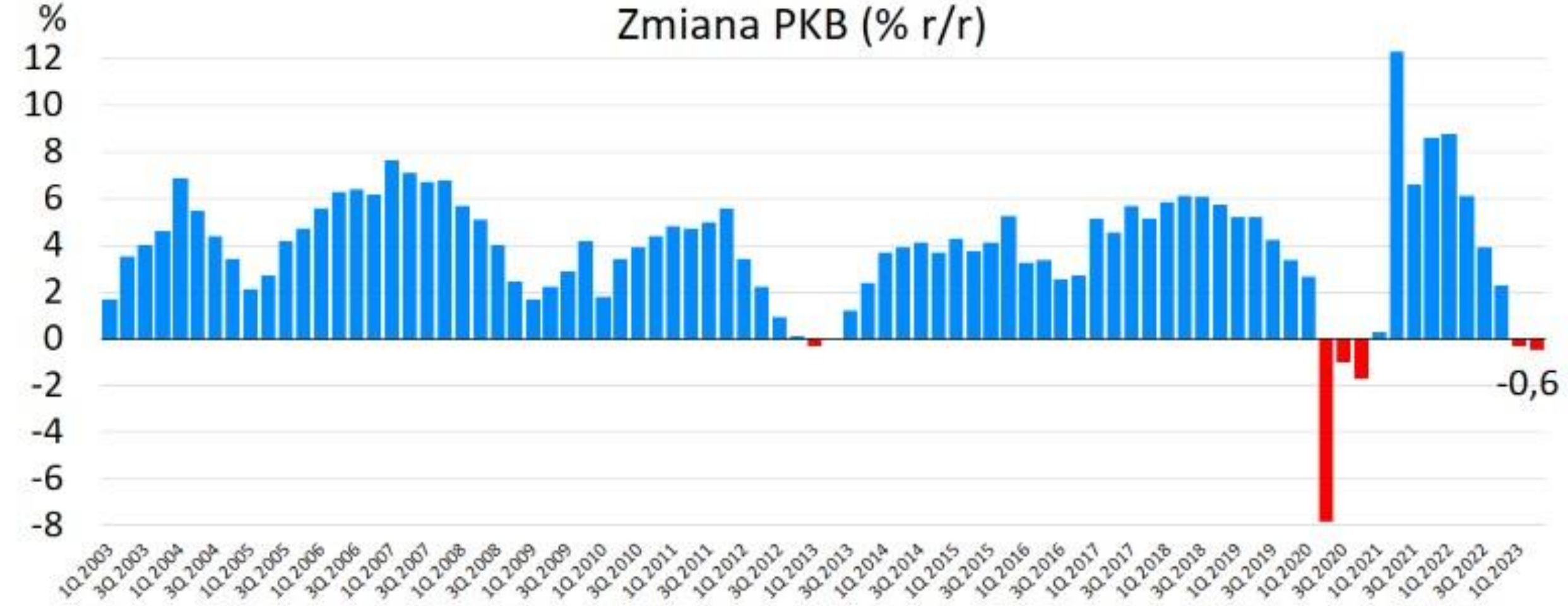

Źródło: NBP, GUS

Korzystna sytuacja na rynku pracy nie pogłębia ryzyka dla kredytobiorców, ale z drugiej strony słaba koniunktura w przemyśle



Rosną ceny mieszkań w największych polskich miastach



Średnie ceny mieszkań w ofercie deweloperów

(w zł za m kw.)

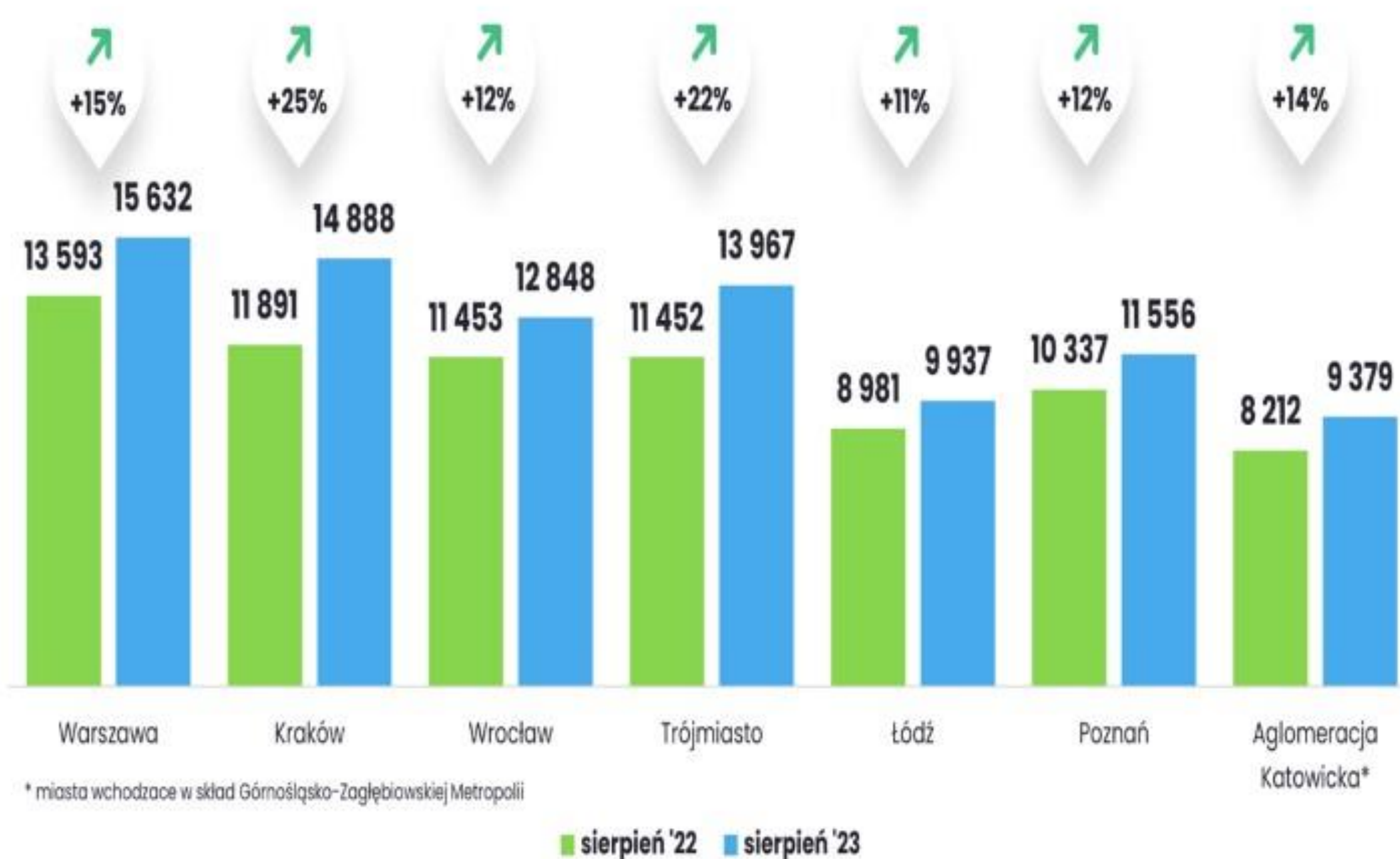

Własność a wynajem nieruchomości mieszkaniowych

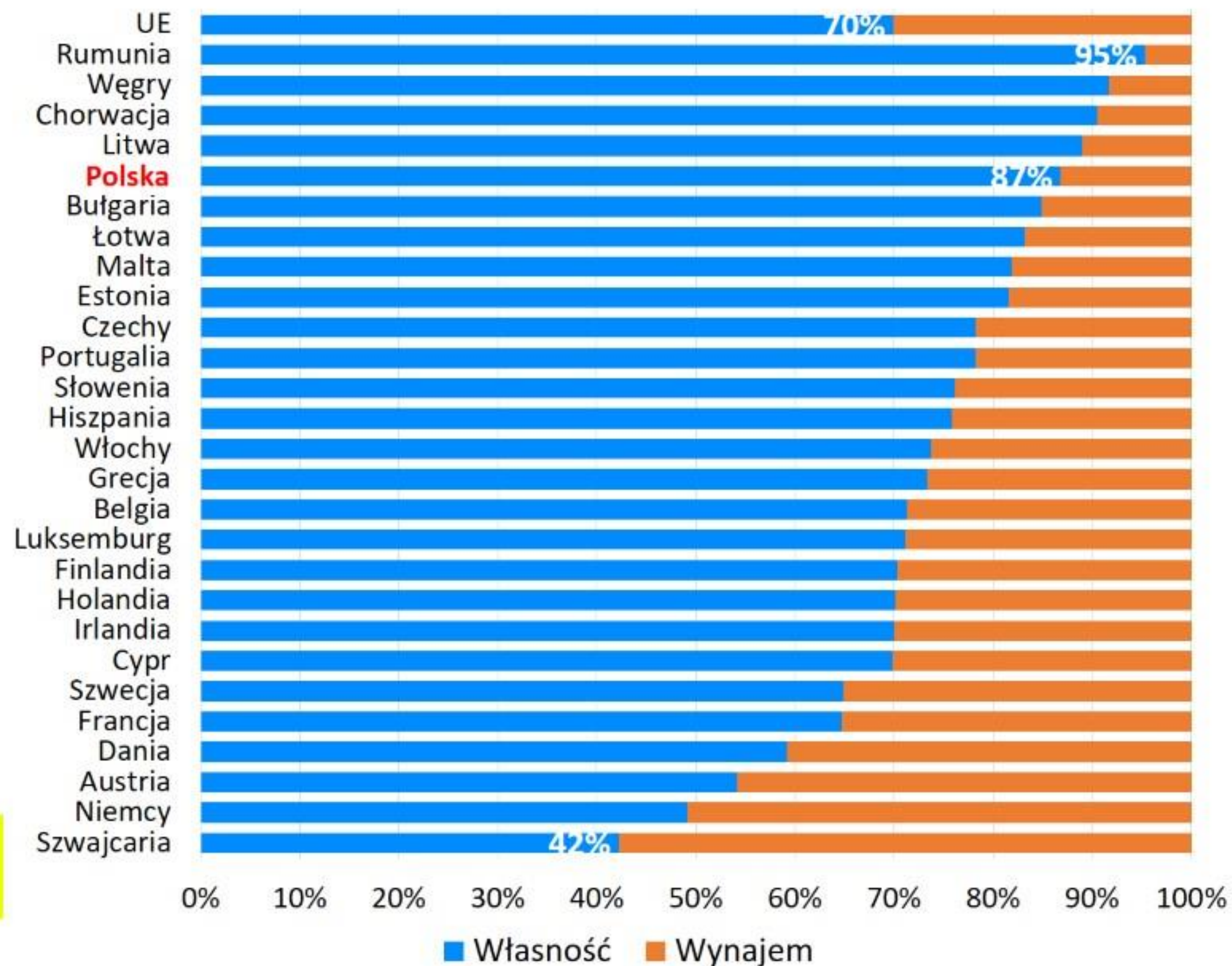

Wzrost sprzedaży kart kredytowych, kredytów gotówkowych i ratalnych w roku 2023 r.



Wartość portfela kredytów prywatnych* i pożyczek
715 mld zł (sierpień 2023 r.)

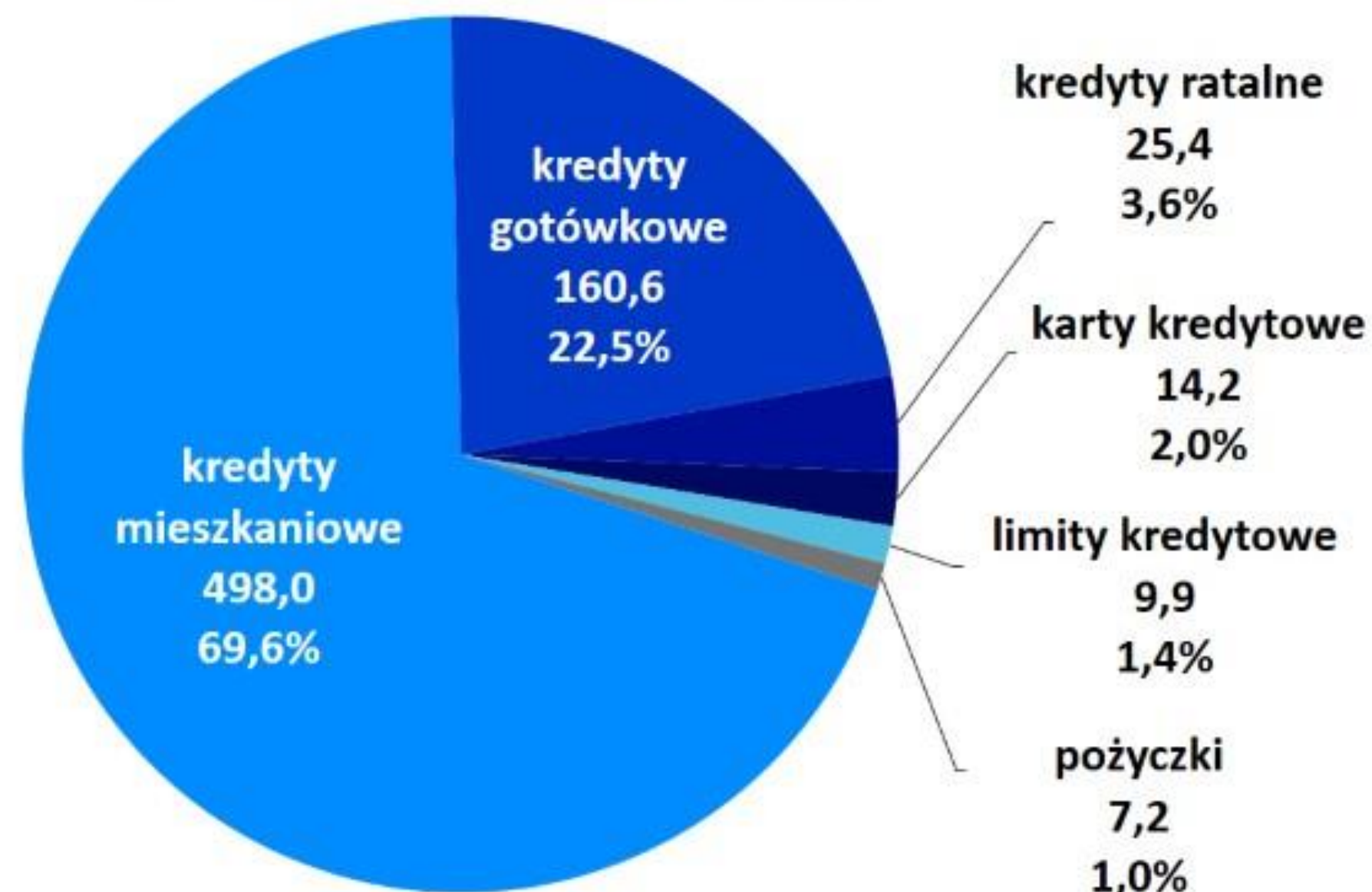

Wartość nowych kredytów
w okresie 01-08.2023 r.

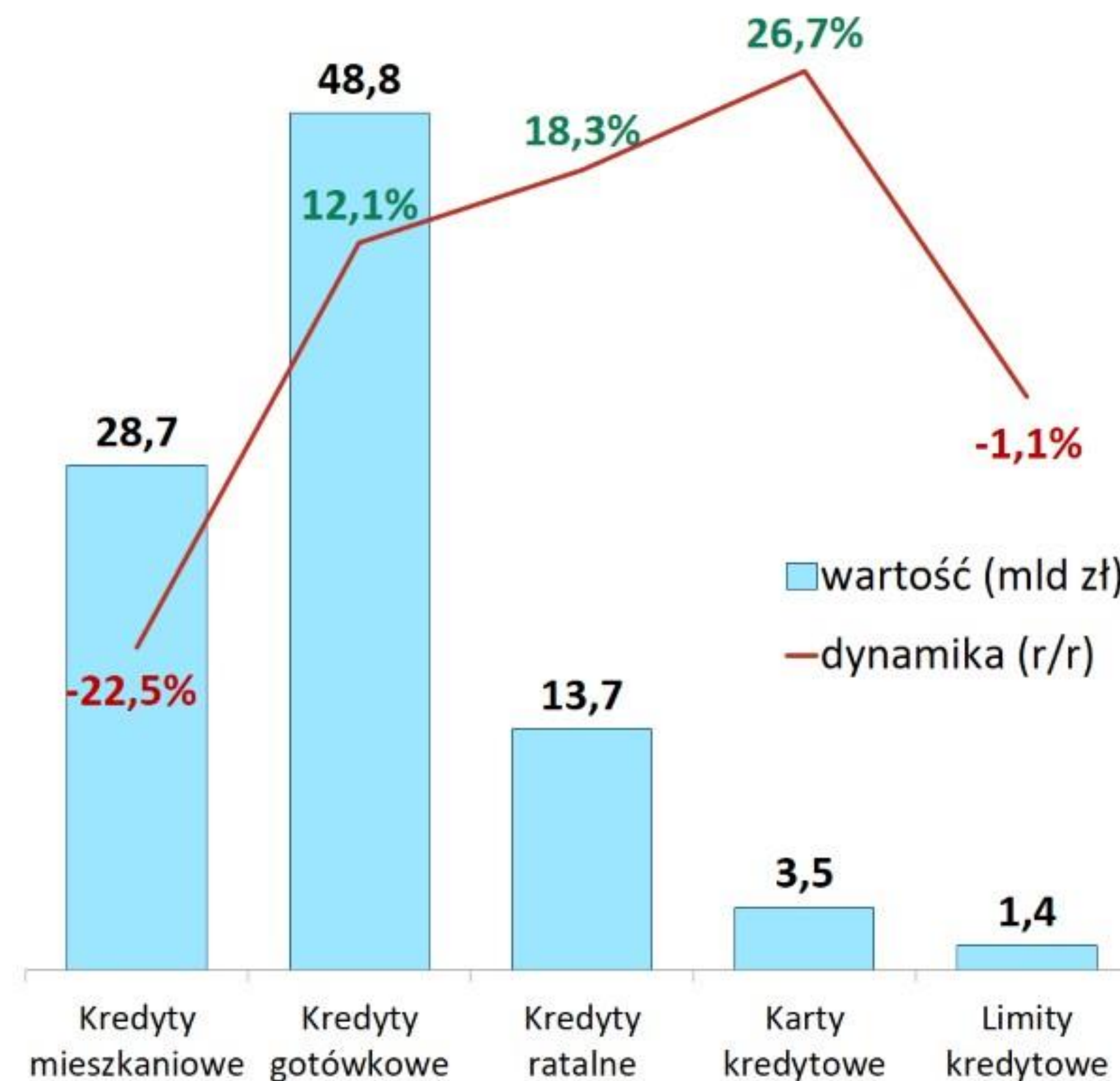

* Banki komercyjne, spółdzielcze i SKOKi

Źródło: BIK

W całym sektorze w długim okresie wzrosły tylko kredyty ratalnych i pożyczek pozabankowych



Wartości portfela kredytów i pożyczek - 715 mld zł

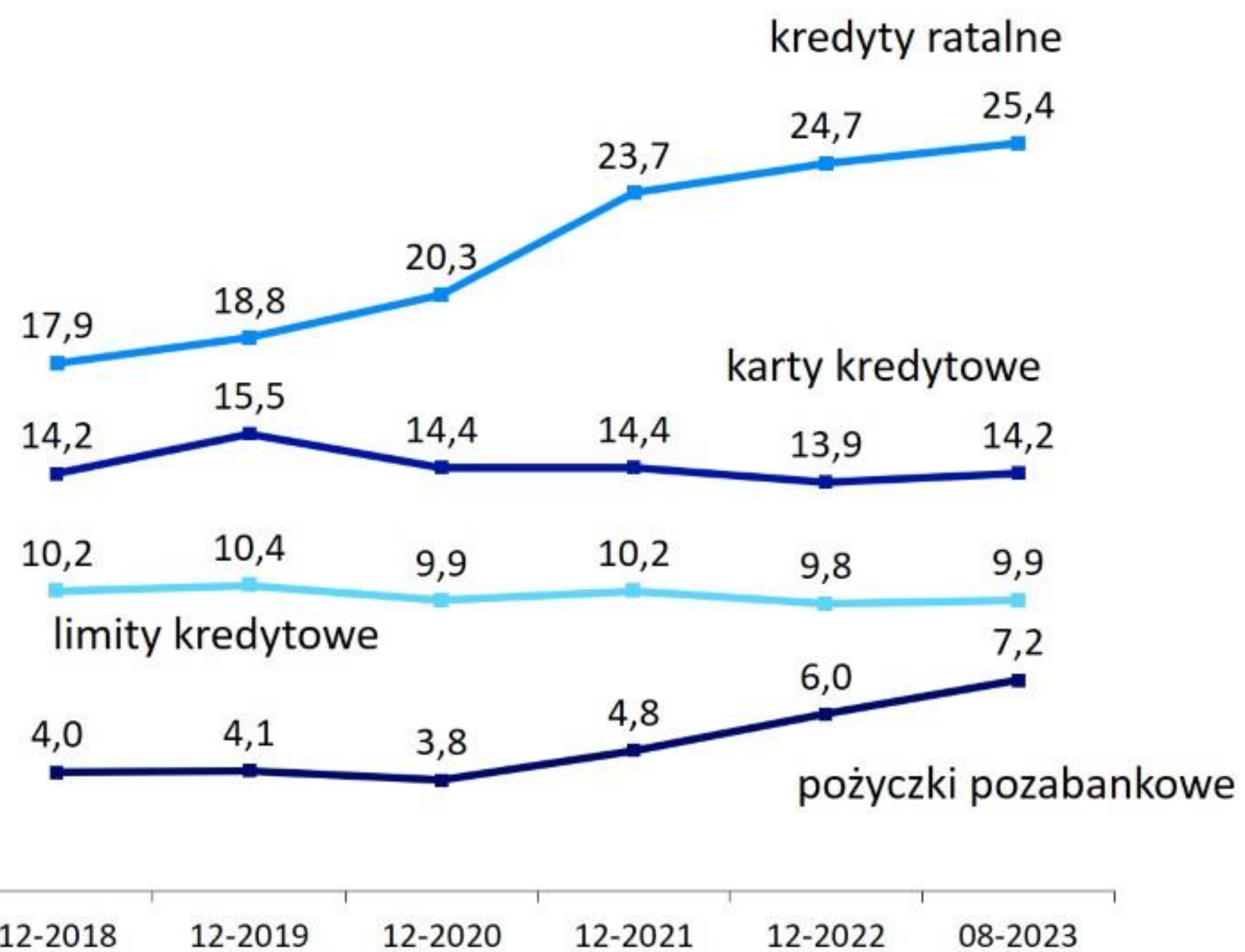
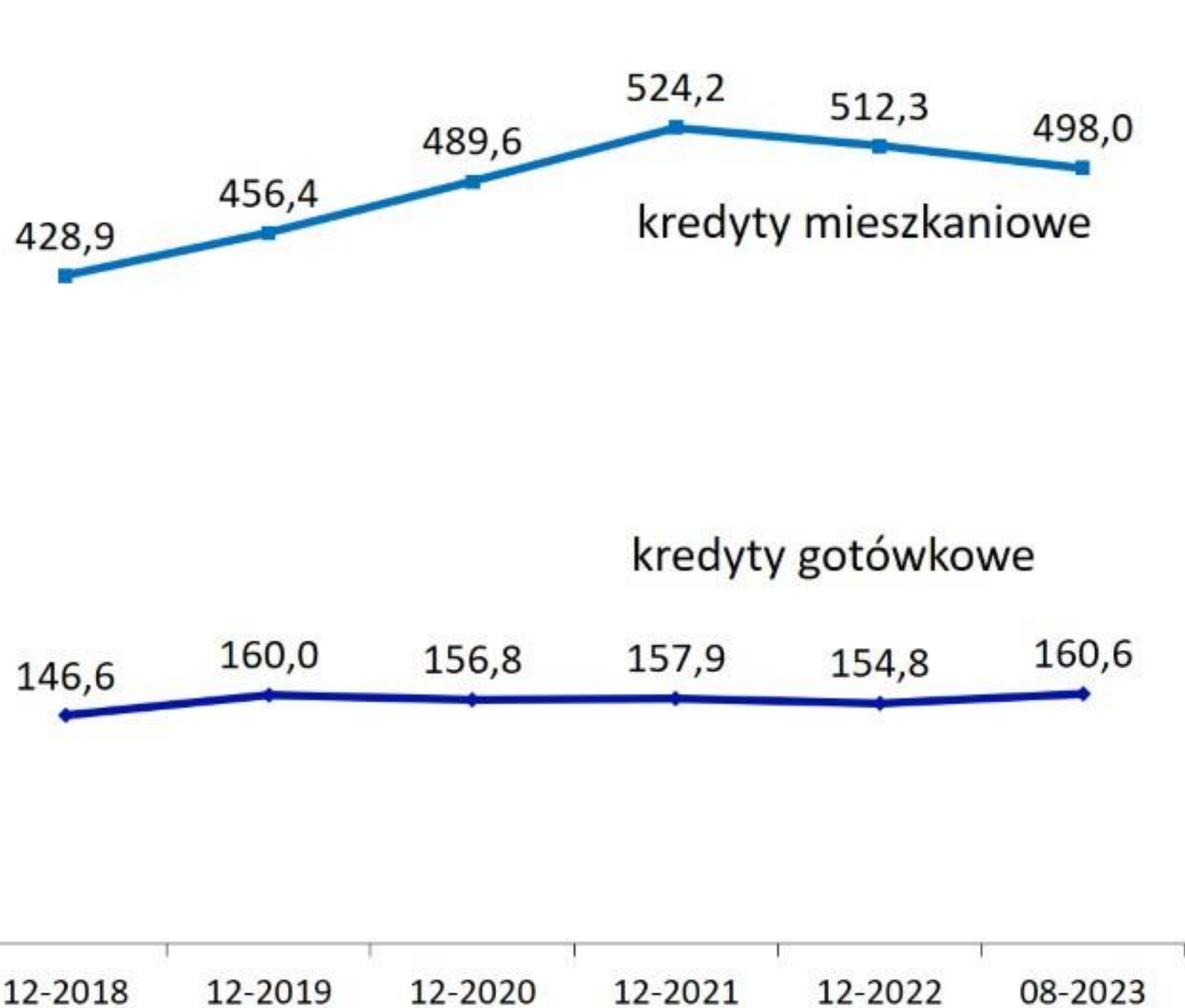

Źródło: BIK

W bankach spółdzielczych głębszy spadek sprzedaży kredytów mieszkaniowych niż w komercyjnych, ale większy wzrost w gotówkowych



Wartość portfela kredytów w bankach spółdzielczych - klienci indywidualni (mld zł)

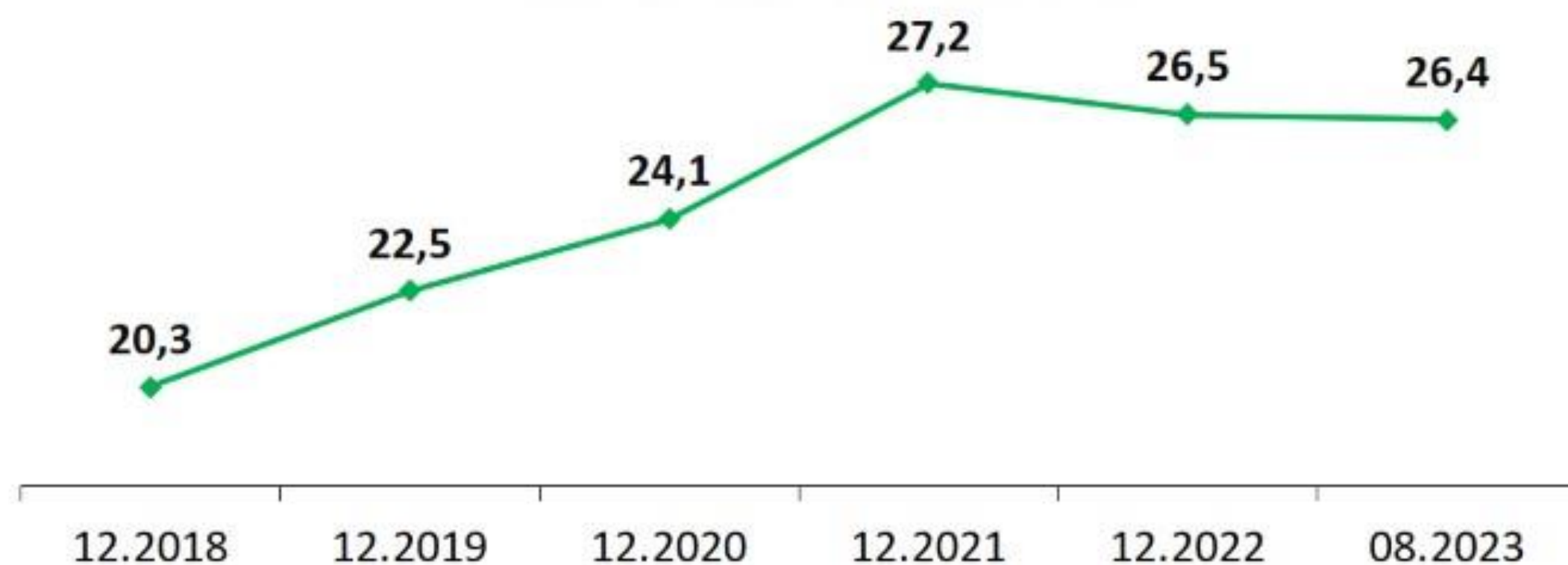

Sprzedaż kredytów w okresie 1-8.2022 r. (mln zł) oraz dynamika (r/r) dla banków spółdzielczych i komercyjnych (wartościowo)

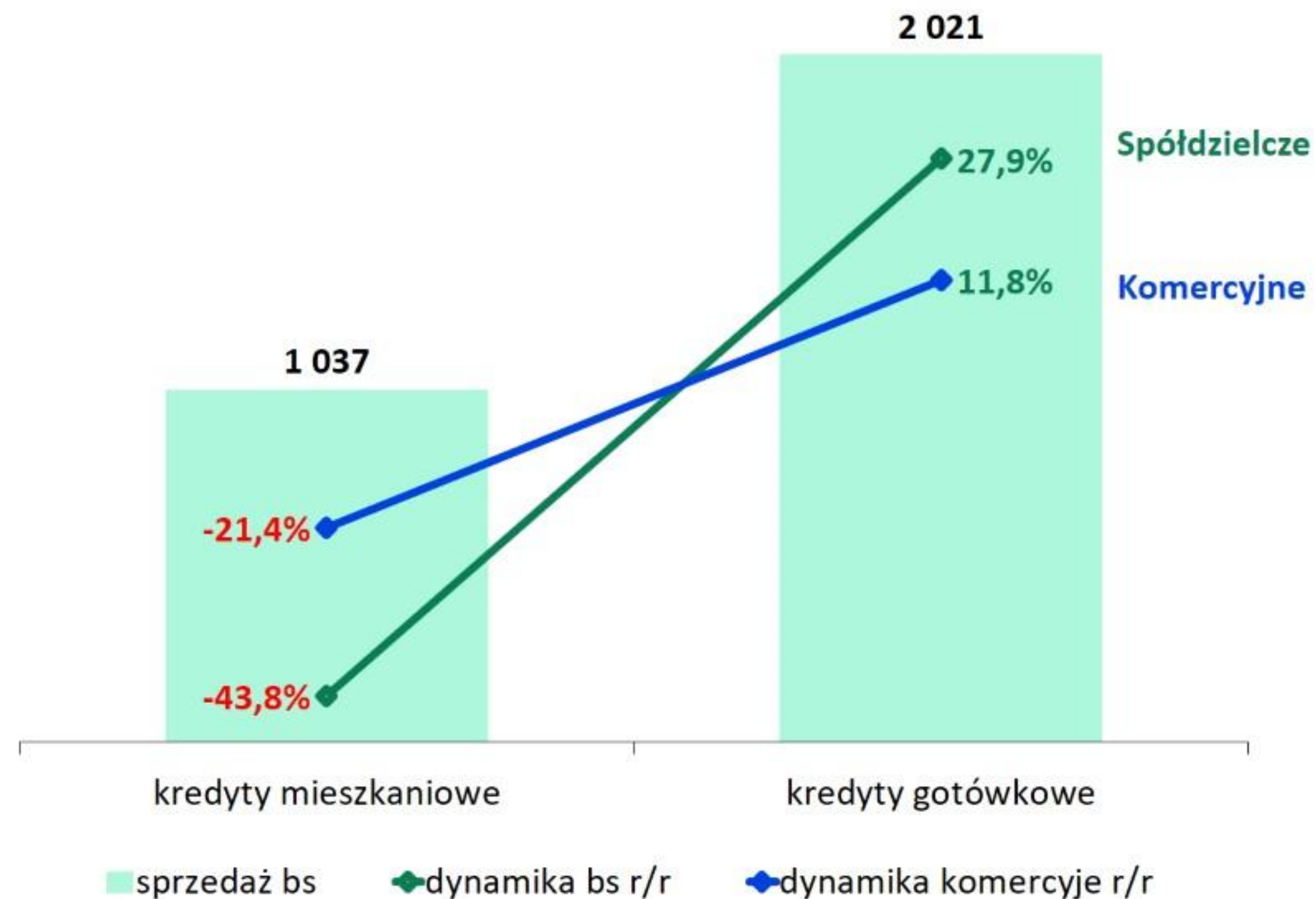

Struktura portfela kredytów w bankach spółdzielczych - 26,4 mld zł (sierpień 2022 r.)

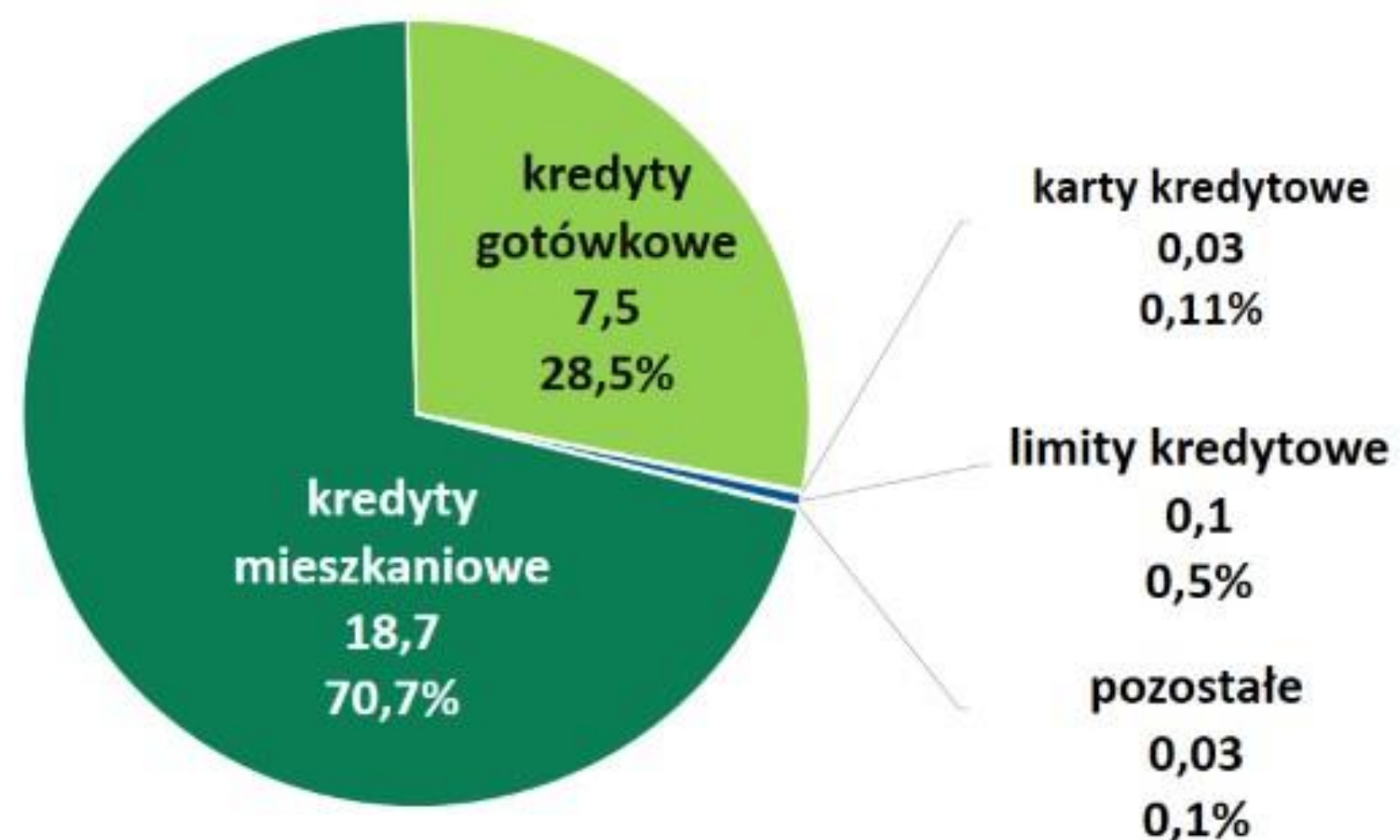

Źródło: BIK

Odbudowa portfela kredytów gotówkowych banków spółdzielczych w 2023 r. i dalszy spadek kredytów mieszkaniowych



Wartości portfela kredytów w bankach spółdzielczych – 26,4 mld zł

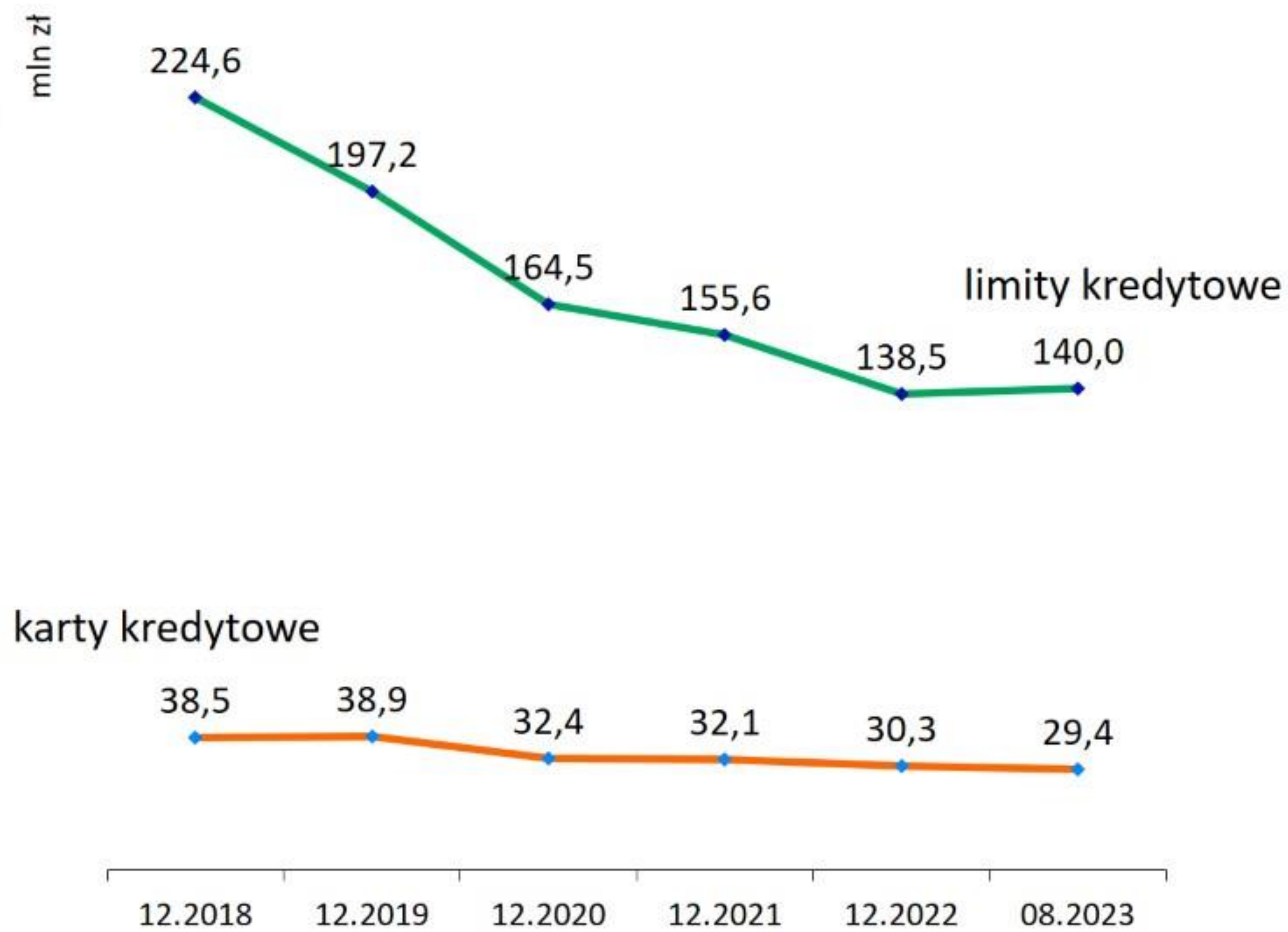
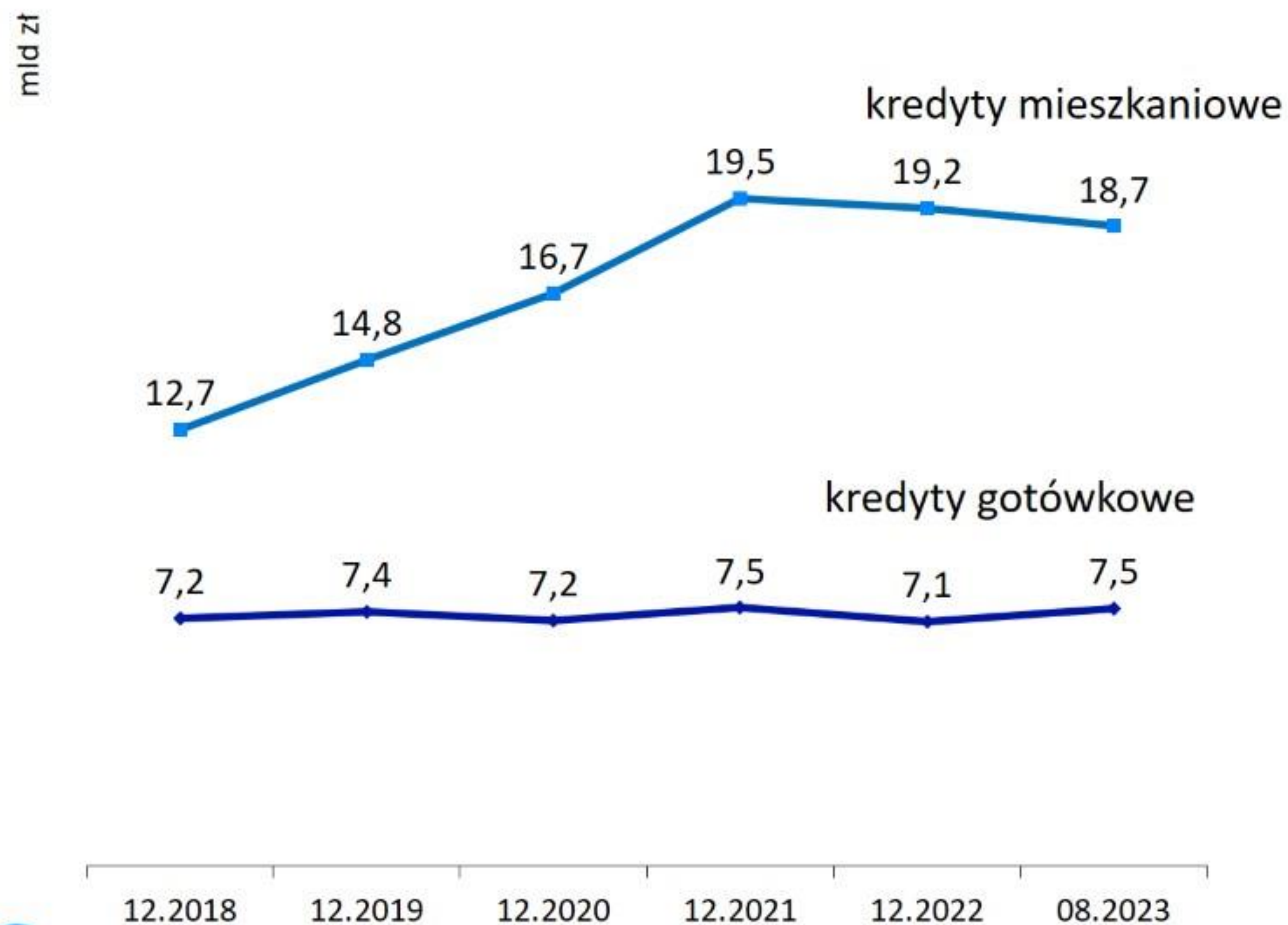

Źródło: BIK

Kredyty gotówkowe – wzrost sprzedaży w 2023 r. w bankach spółdzielczych większy niż w komercyjnych



Wartość kredytów gotówkowych udzielonych w bankach **komercyjnych** w kolejnych miesiącach lat 2021-2023

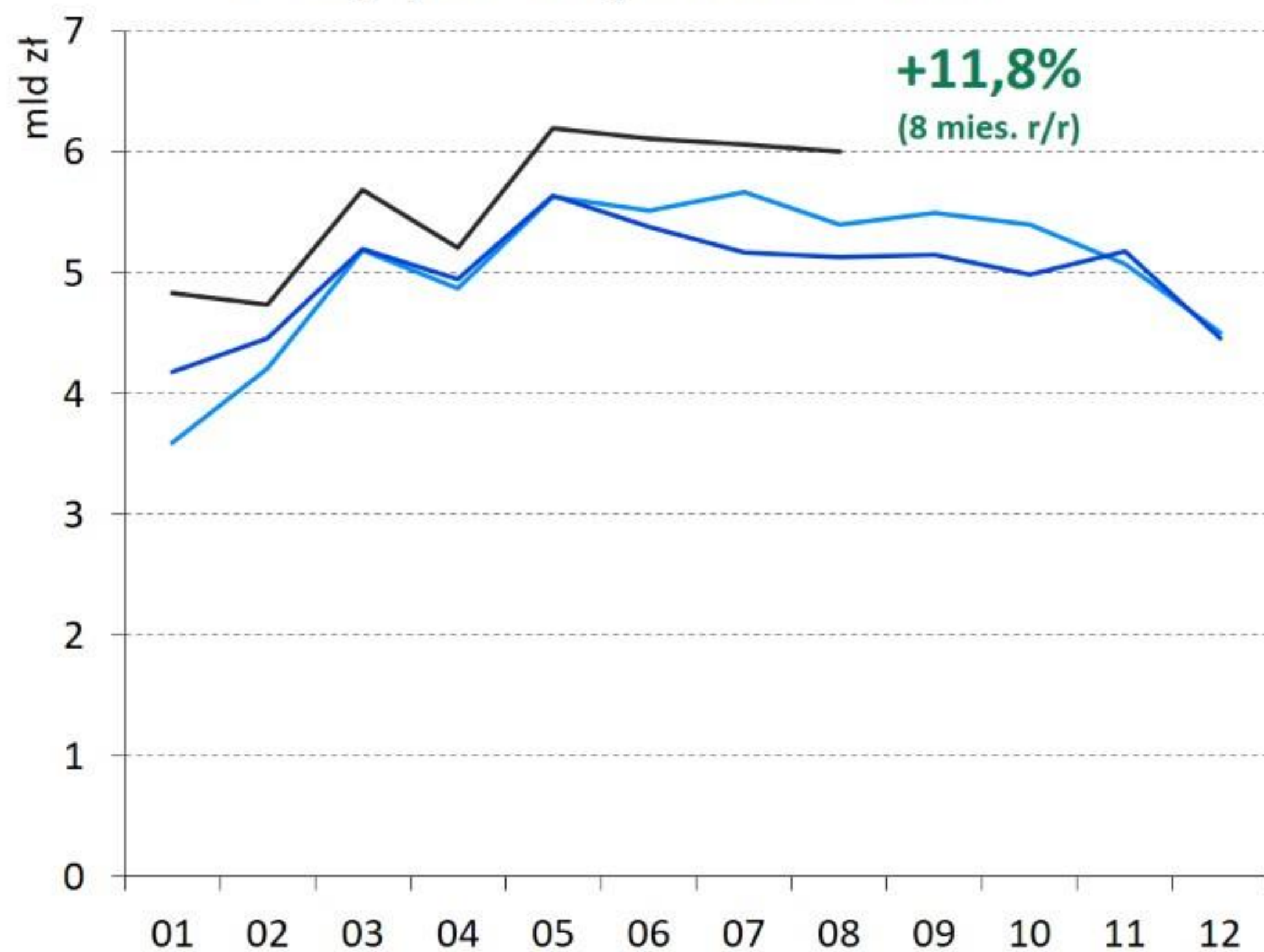

Wartość kredytów gotówkowych udzielonych w bankach **spółdzielczych** w kolejnych miesiącach lat 2021-2023

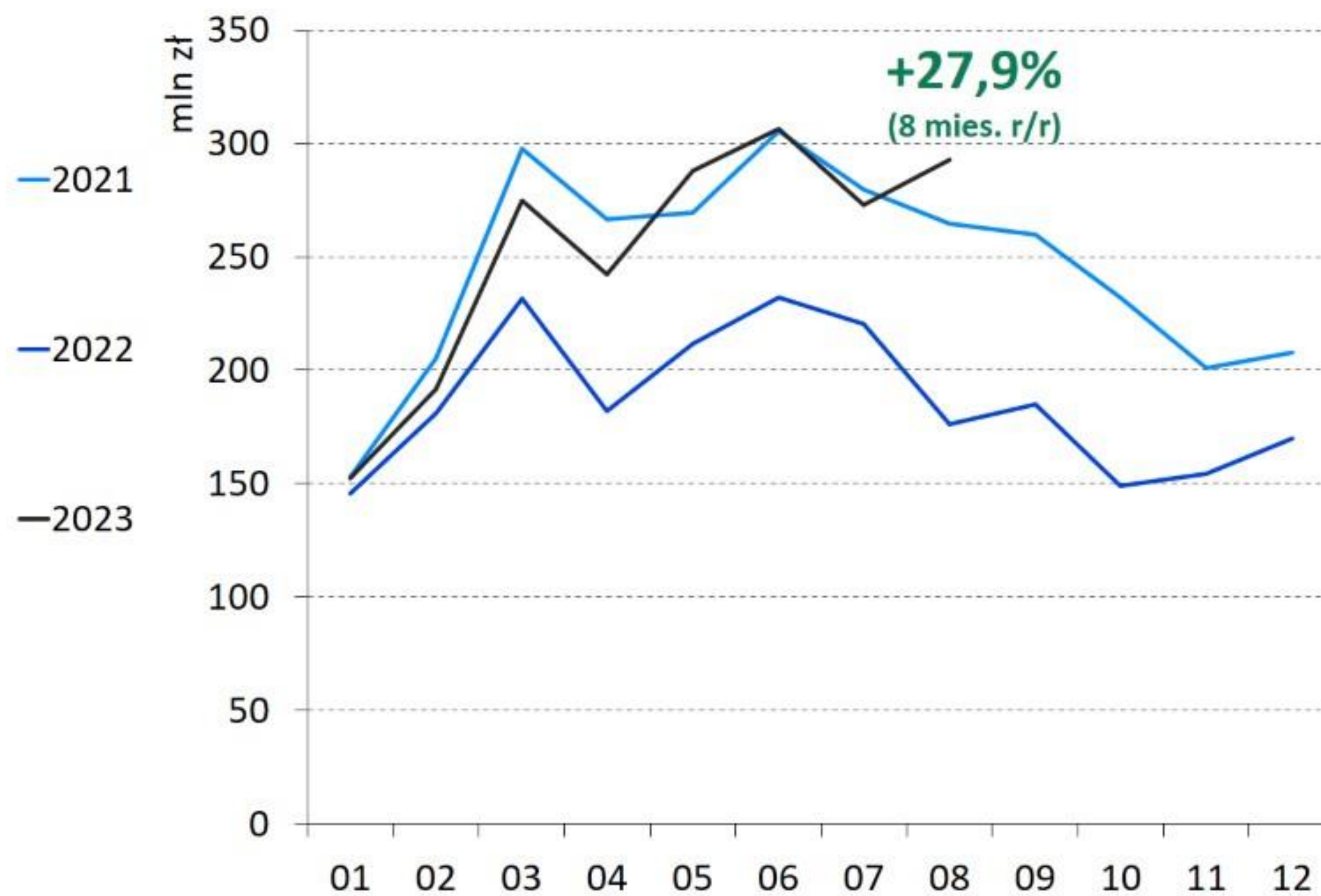

Znacznie większa konsolidacja kredytów w bankach komercyjnych



Struktura sprzedaży kredytów gotówkowych
– banki komercyjne

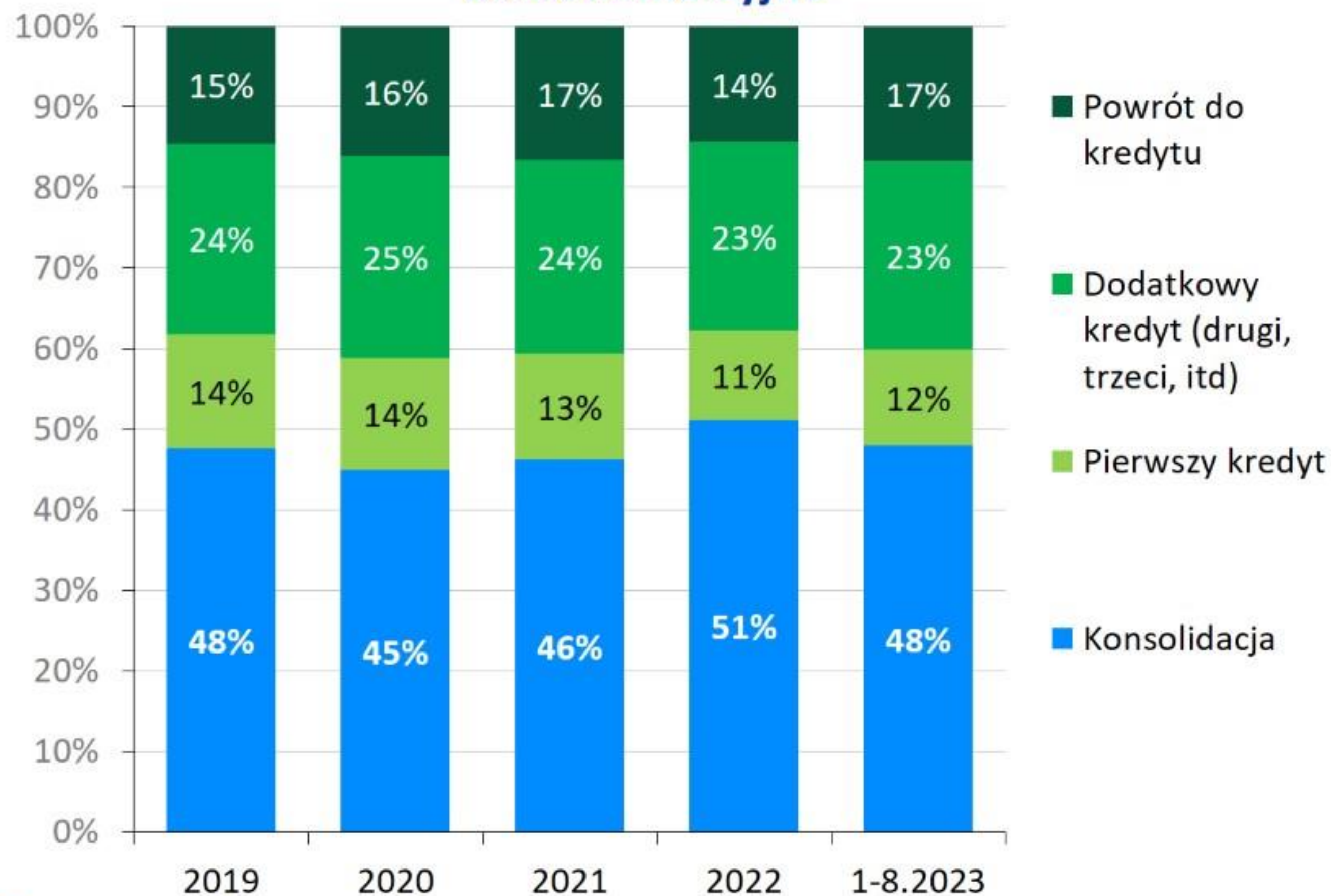

Struktura sprzedaży kredytów gotówkowych
– banki spółdzielcze

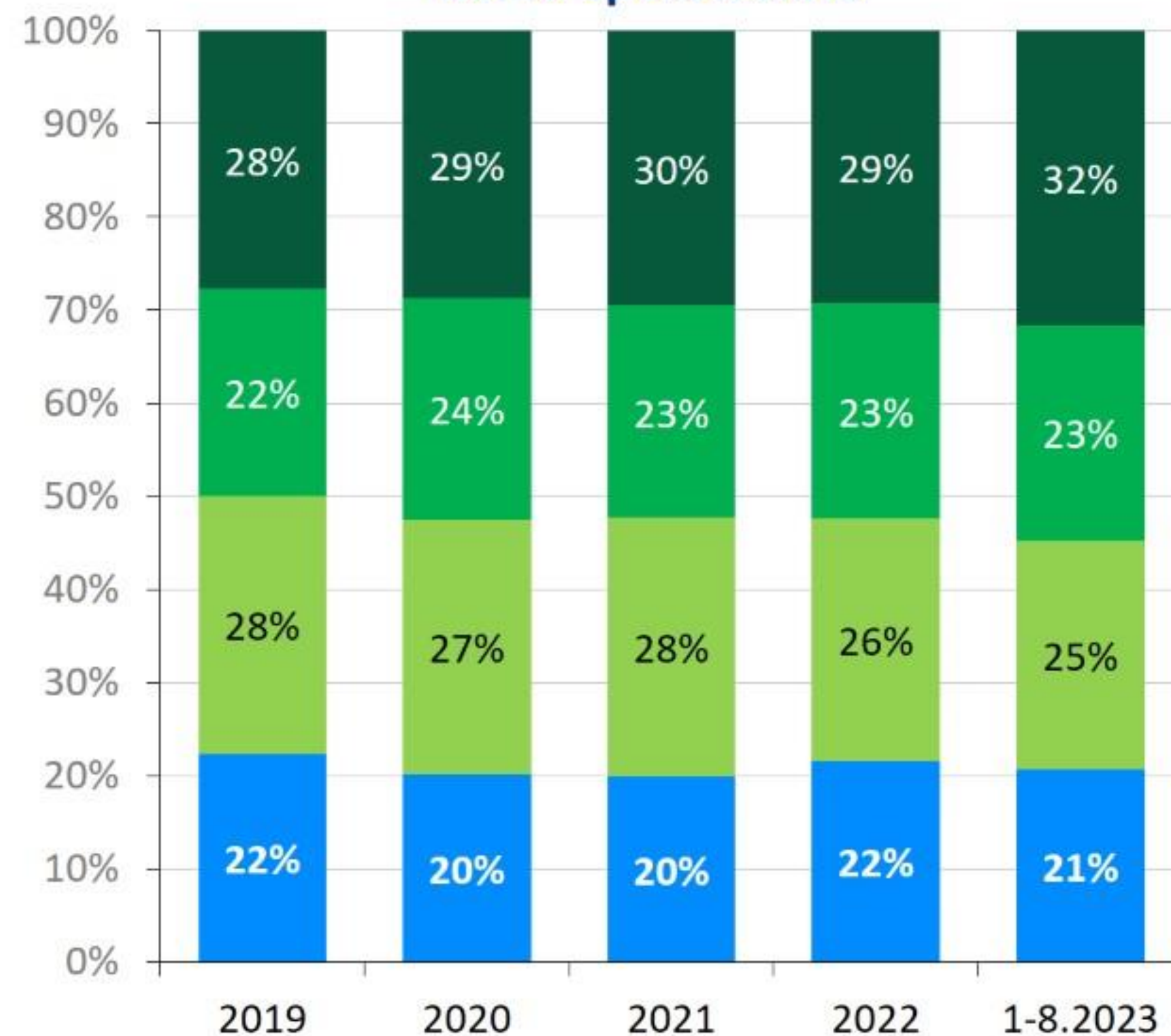

Źródło: BIK

Na obszarach silnej obecności banków spółdzielczych wzrosty sprzedaży kredytów gotówkowych większe niż w bankach komercyjnych



Sprzedaż kredytów gotówkowych w bankach spółdzielczych w okresie 1-8.2027 r. oraz dynamika r/r

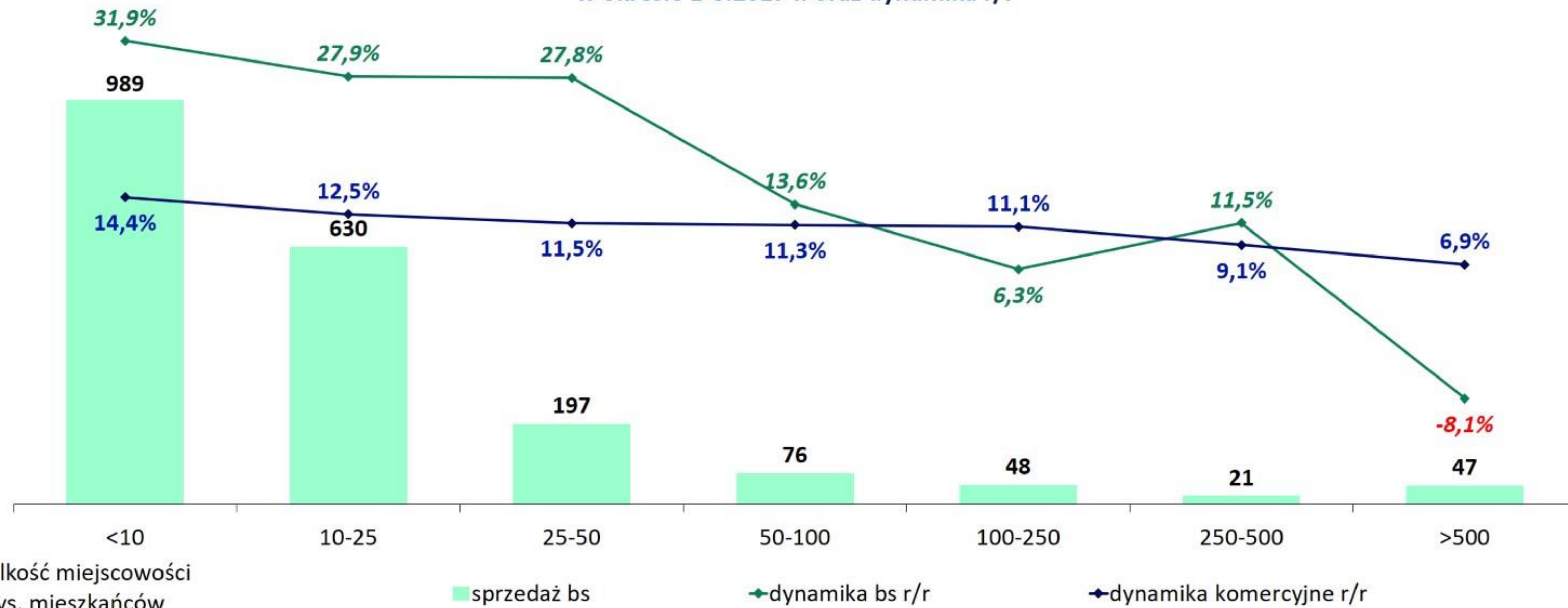

Źródło: BIK

Pogorszenie jakości kredytów gotówkowych w ostatnim roku



Kredyty gotówkowe opóźnione powyżej 90 dni

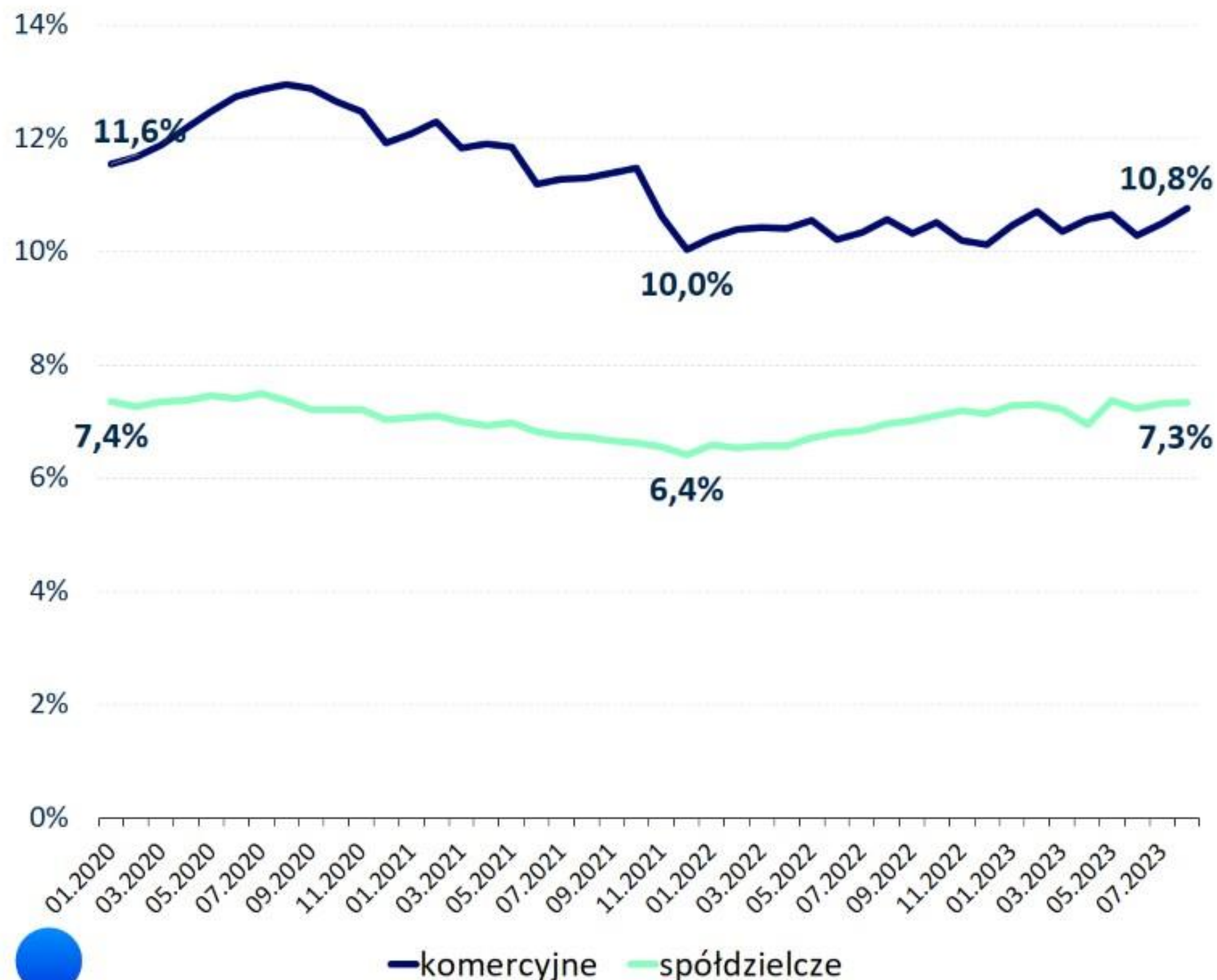

Udział rachunków przeterminowanych >90 dni w liczbie kredytów gotówkowych udzielonych w latach 2020-2023, w kolejnych miesiącach od udzielenia kredytu – banki spółdzielcze

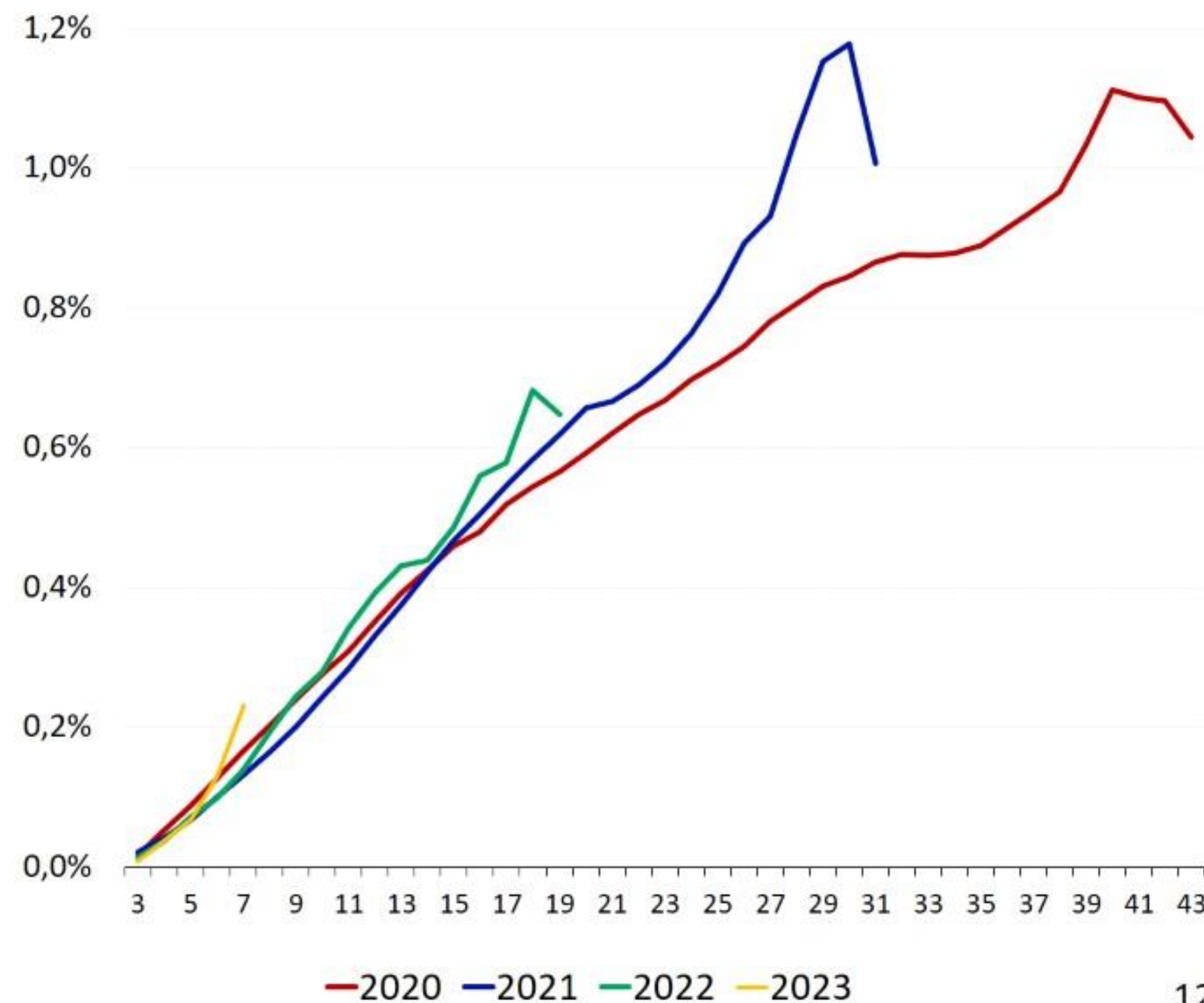

Źródło: BIK

Kredyty mieszkaniowe – spadek sprzedaży w 2023 r. w bankach spółdzielczych większy niż w komercyjnych



Wartość kredytów mieszkaniowych udzielonych w bankach **komercyjnych** w kolejnych miesiącach lat 2021-2023

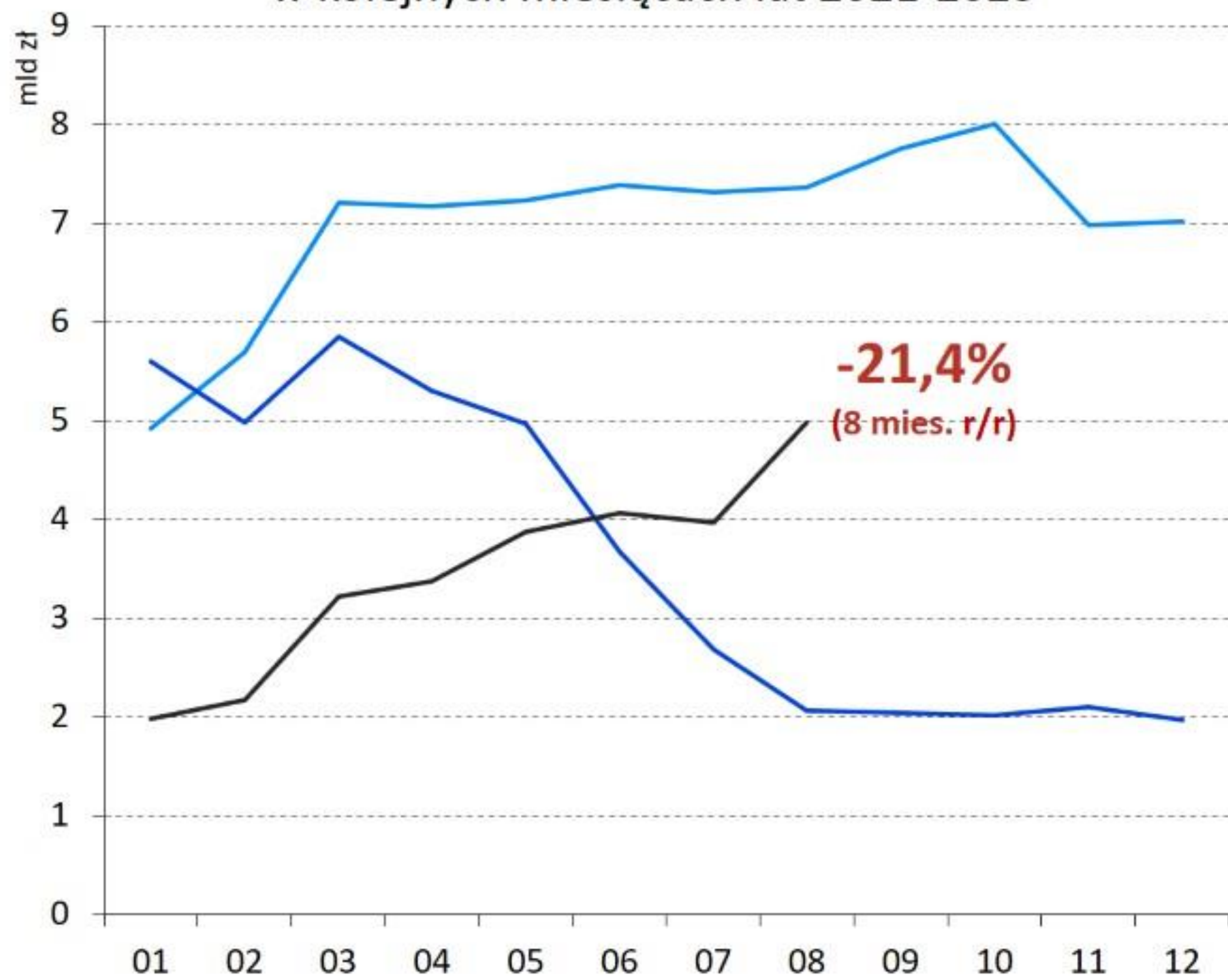

Wartość kredytów mieszkaniowych udzielonych w bankach **spółdzielczych** w kolejnych miesiącach lat 2021-2023

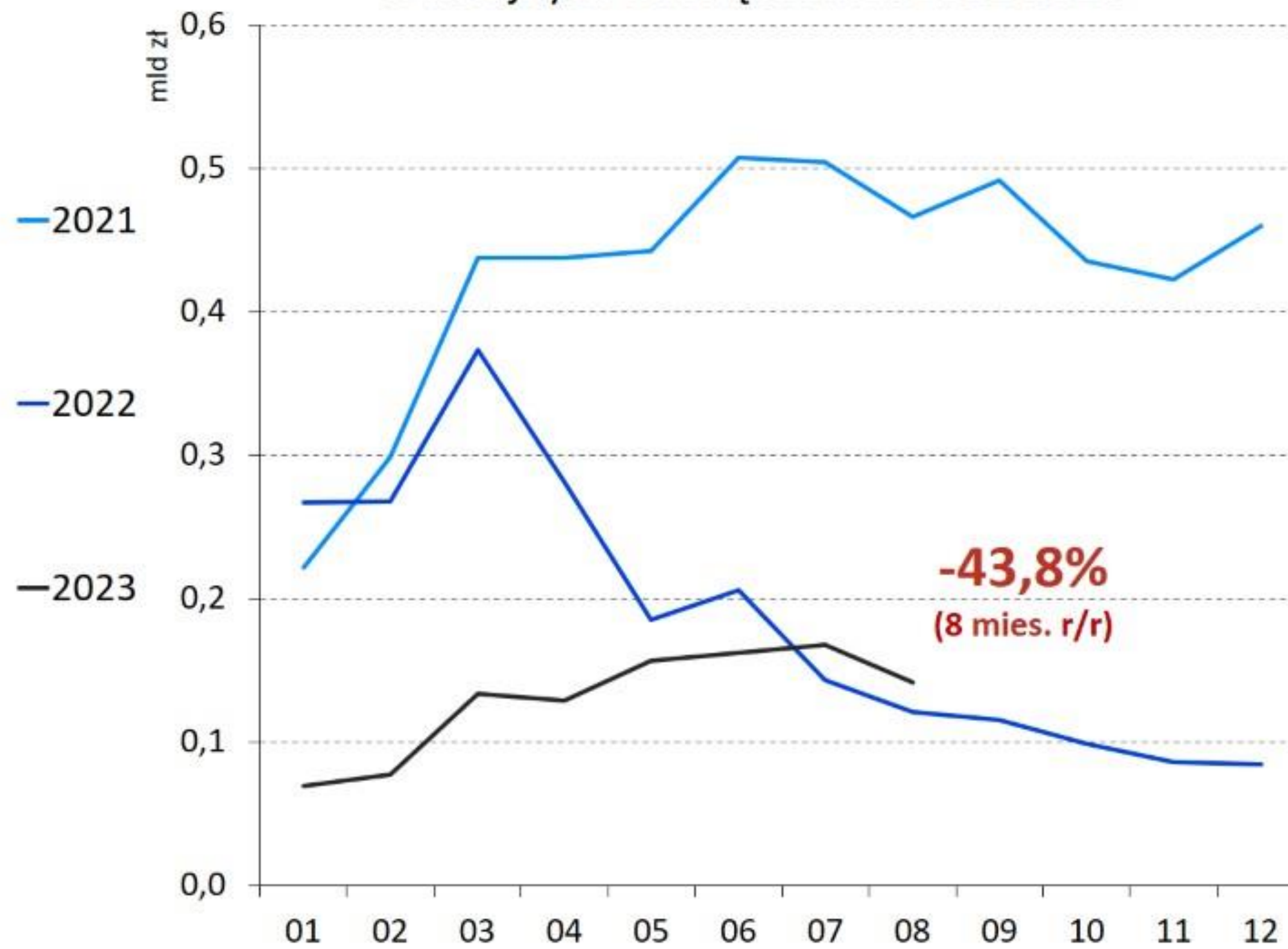

Wysoka dynamika liczby udzielanych kredytów mieszkaniowych w lipcu i w sierpniu 2023 r. na kwoty powyżej 500 tys. zł



Banki **komercyjne** – dynamika r/r liczby kredytów mieszkaniowych uruchomionych w 07-08.2023 wg kwoty udzielonego kredytu (tys. zł)

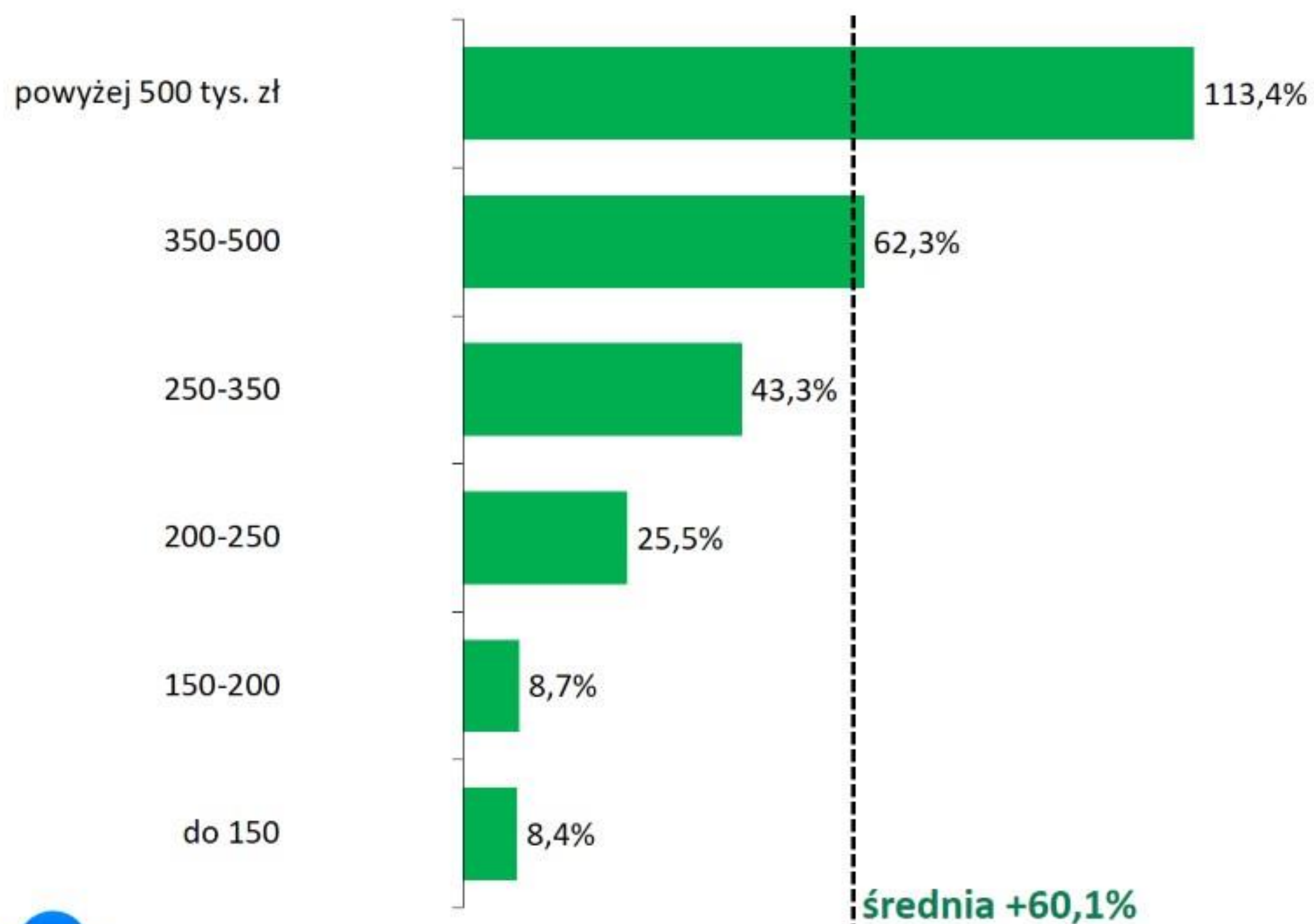

Banki **spółdzielcze** – dynamika r/r liczby kredytów mieszkaniowych uruchomionych w 07-08.2023 wg kwoty udzielonego kredytu (tys. zł)

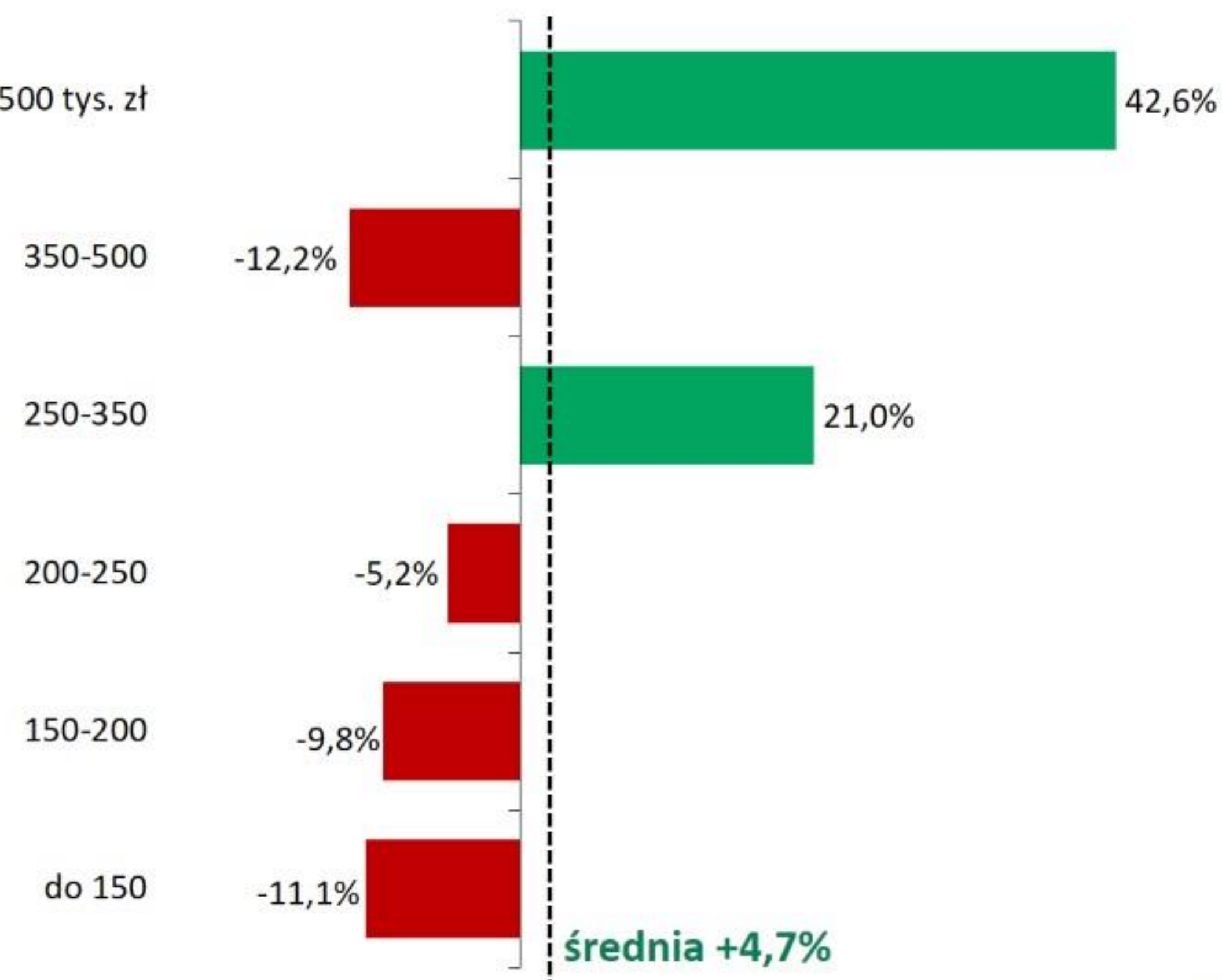

Źródło: BIK

Pogorszenie jakości kredytów mieszkaniowych w ostatnim czasie



BIK Indeks Jakości dla kredytów mieszkaniowych – sektor bankowy



Kredyty mieszkaniowe opóźnione powyżej 90 dni



Udział rachunków przeterminowanych >90 dni w liczbie kredytów mieszkaniowych udzielonych w latach 2019-2023, w kolejnych miesiącach od udzielenia kredytu – banki spółdzielcze

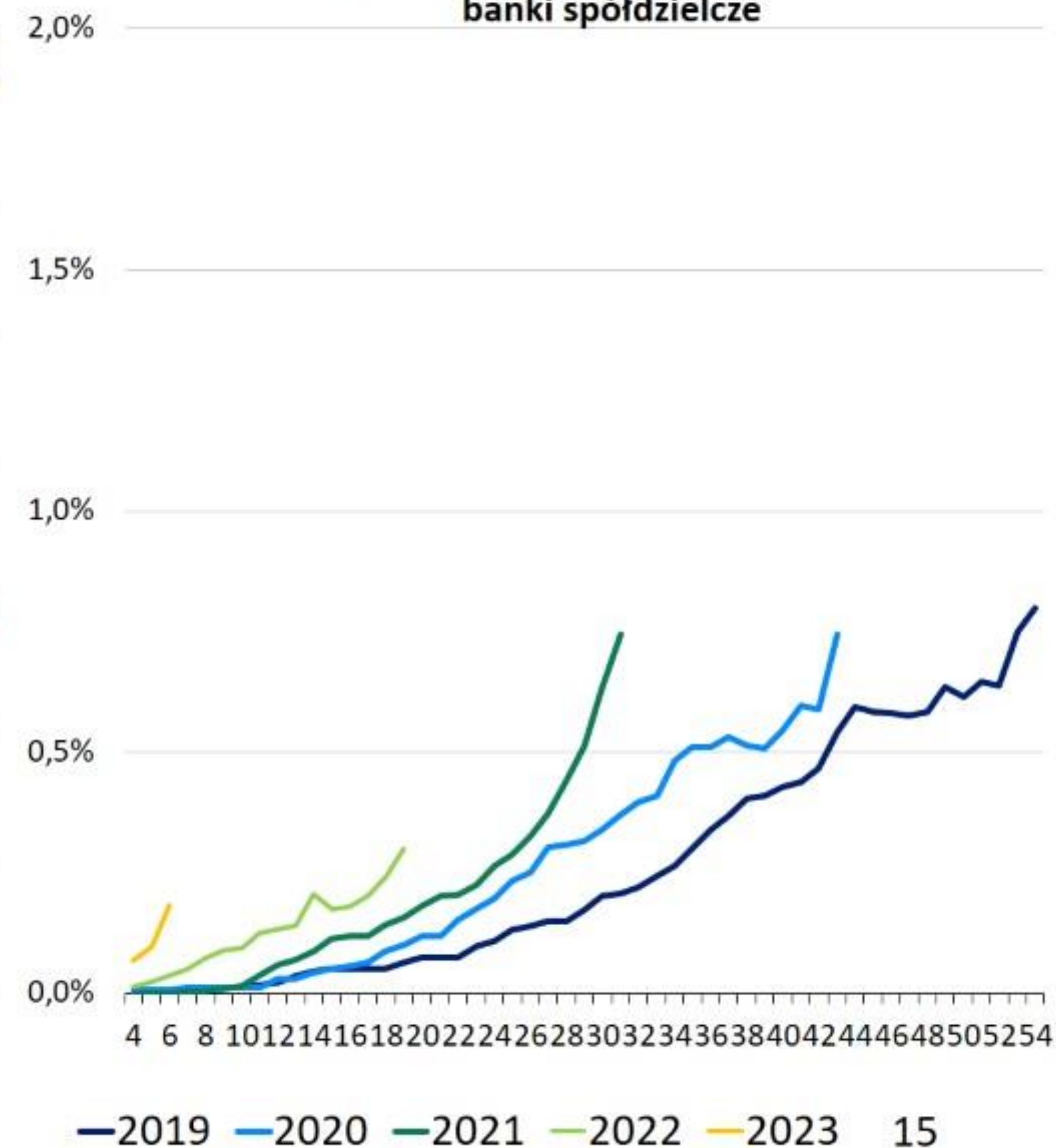

Źródło: BIK

W 2023 r. nieznacznie rośnie udział banków spółdzielczych w portfelu kredytów gotówkowych sektora bankowego



Udział wartościowy banków spółdzielczych w portfelu kredytowym

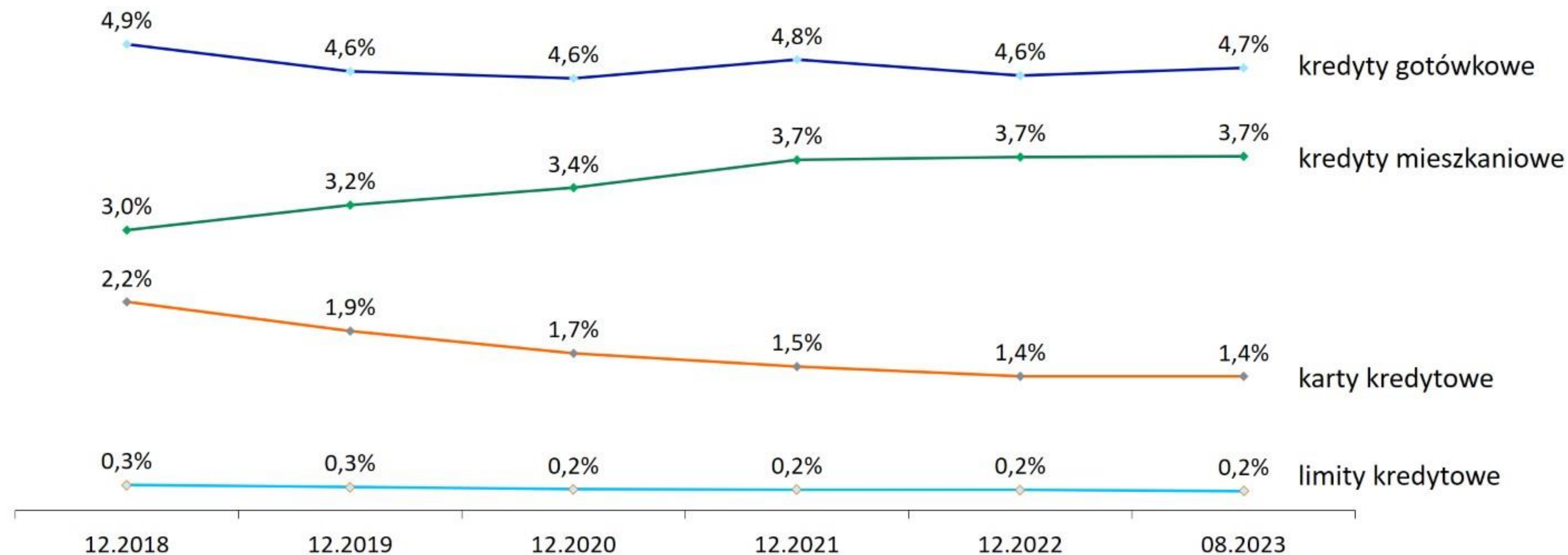

Sektor bankowy – wzrost sprzedaży kredytów dla przedsiębiorstw we wszystkich segmentach oprócz dużych firm



Portfel kredytów sektora bankowego – 455,3 (mld zł)

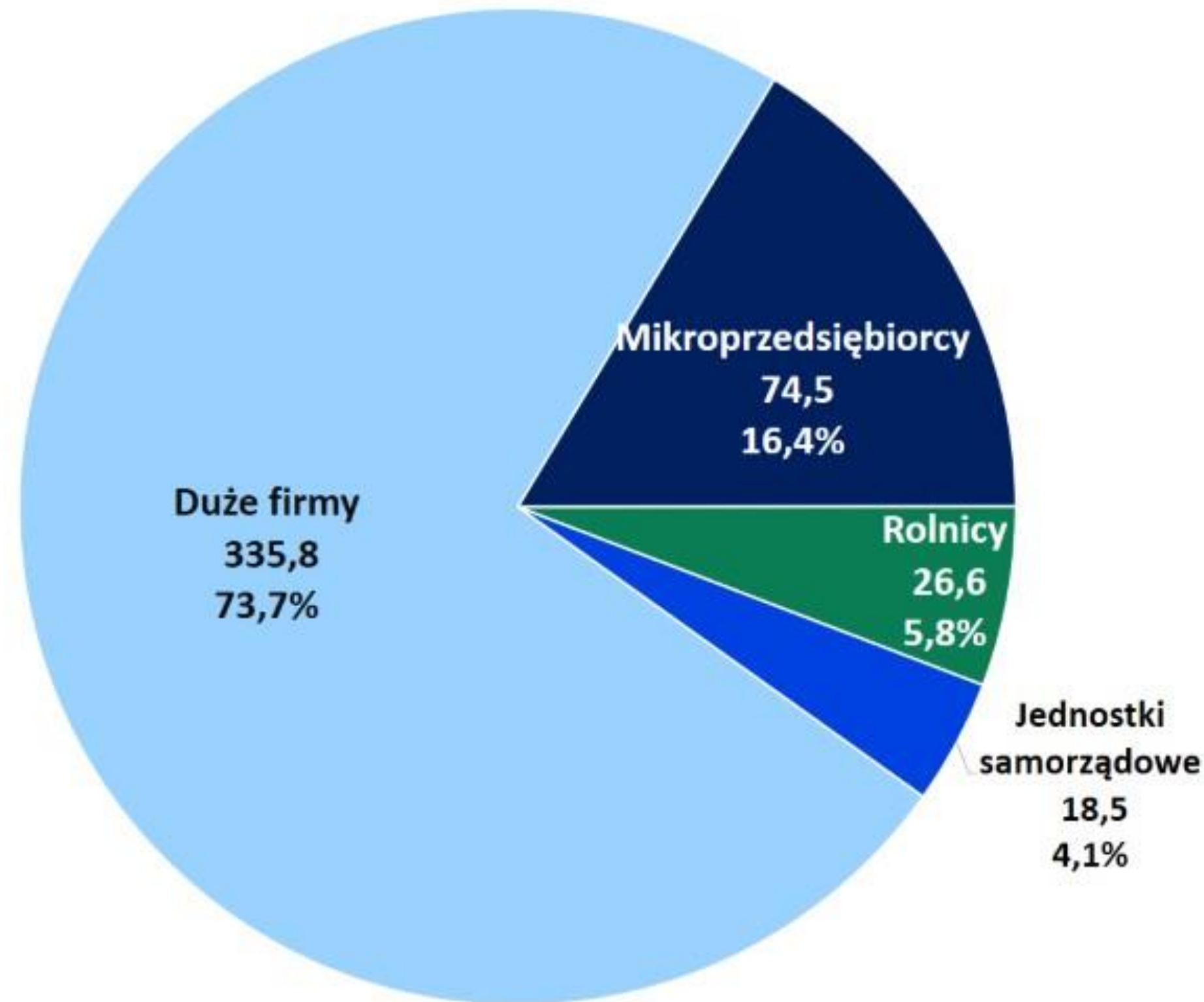

Wartość nowych kredytów udzielonych przedsiębiorcom w sektorze bankowym w okresie 1-8.2023 r. – łącznie 118,7 mld zł

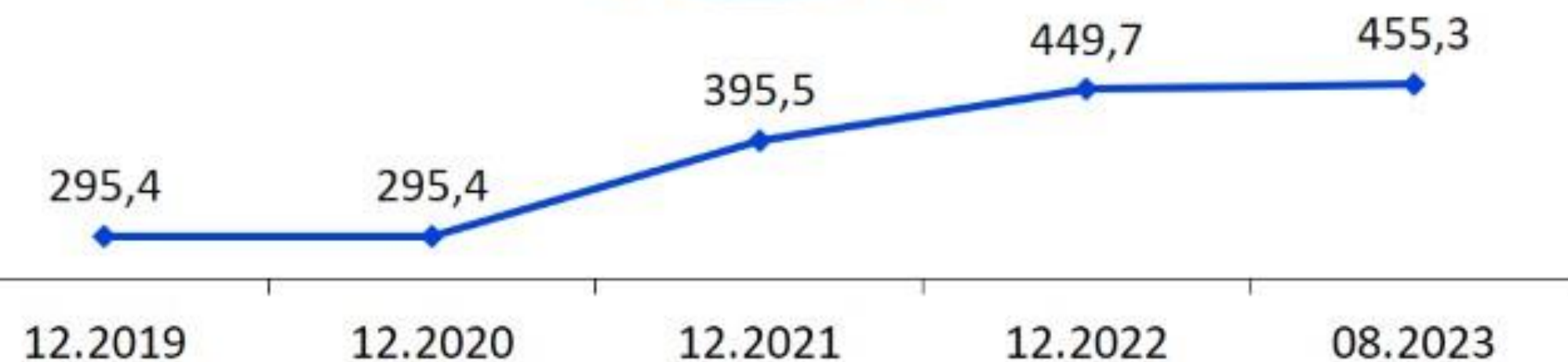
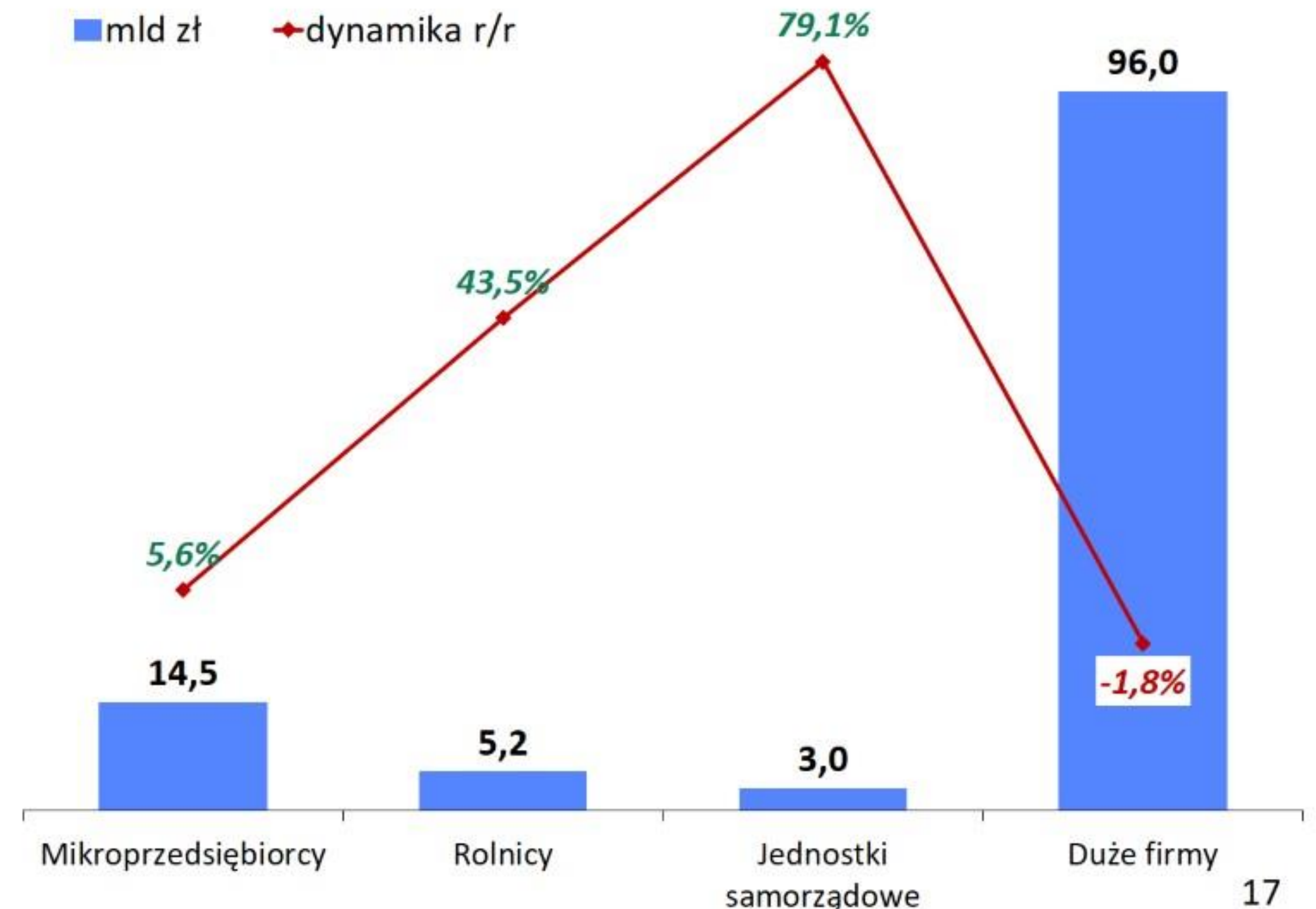

Źródło: BIK

Banki spółdzielcze – silny wzrost sprzedaży kredytów dla rolników i jednostek samorządowych



Wartość portfela kredytów w **bankach spółdzielczych**
- przedsiębiorcy (mld zł)

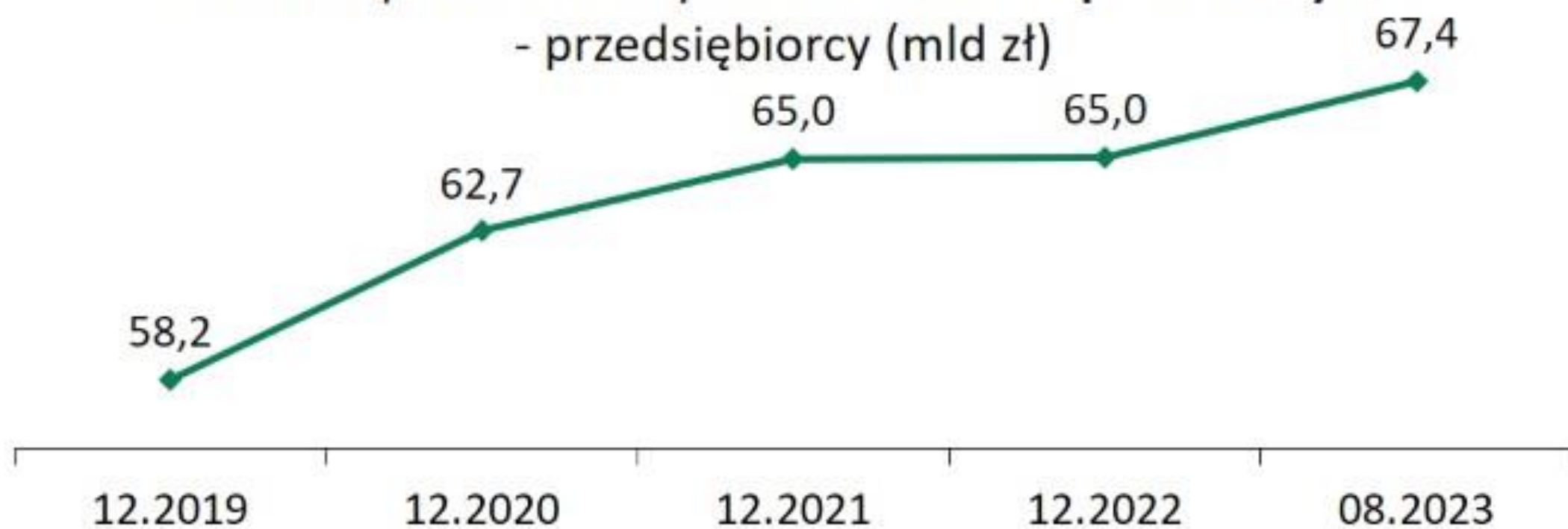

Wartość nowych kredytów gospodarczych udzielonych
w **sektorze spółdzielczym** w okresie 1-8.2023 r.

– łącznie **15,8 mld zł**
oraz dynamiki sprzedaży banków spółdzielczych i komercyjnych

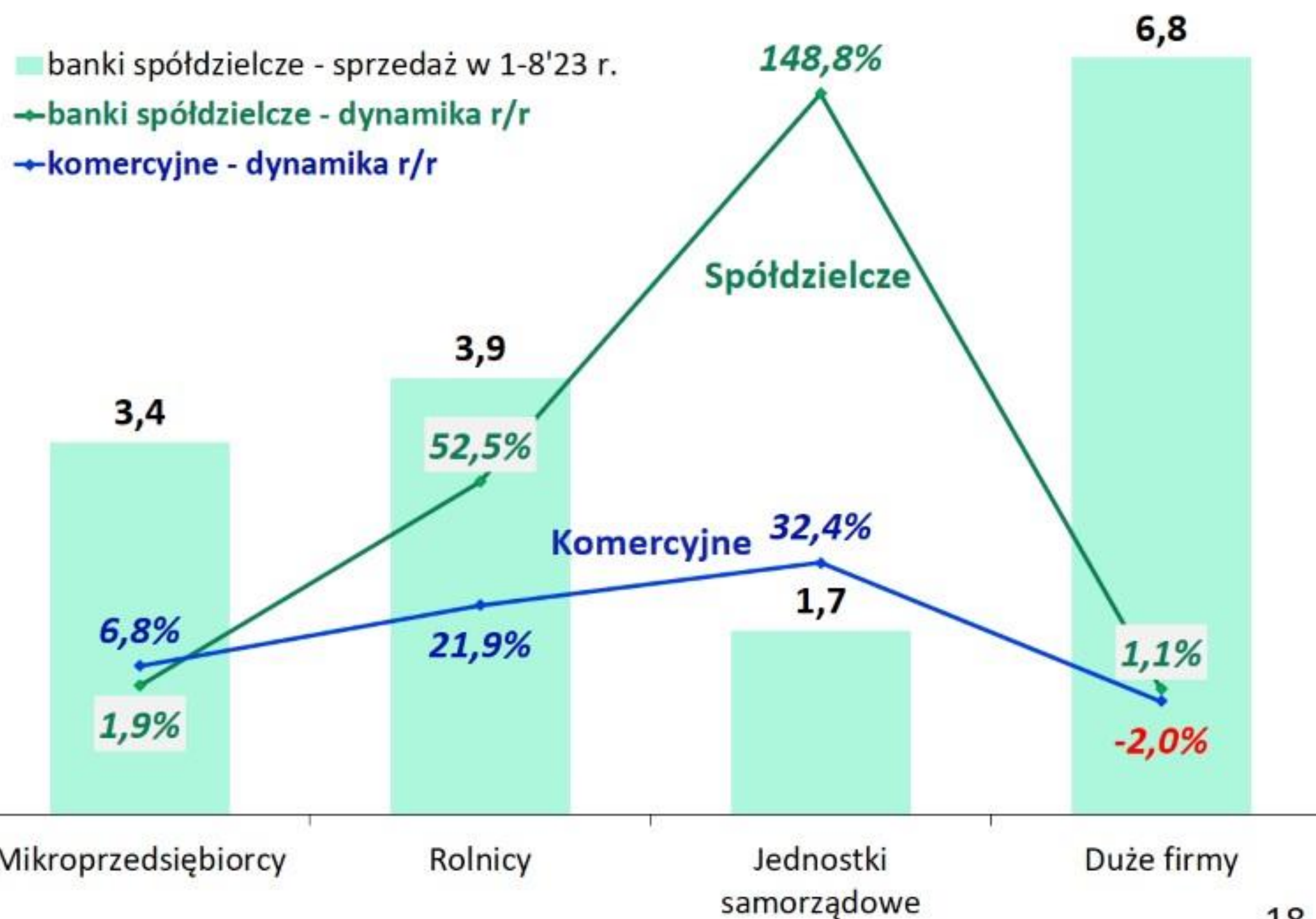

Struktura portfela **sektora spółdzielczego** – 67,4 (mld zł)

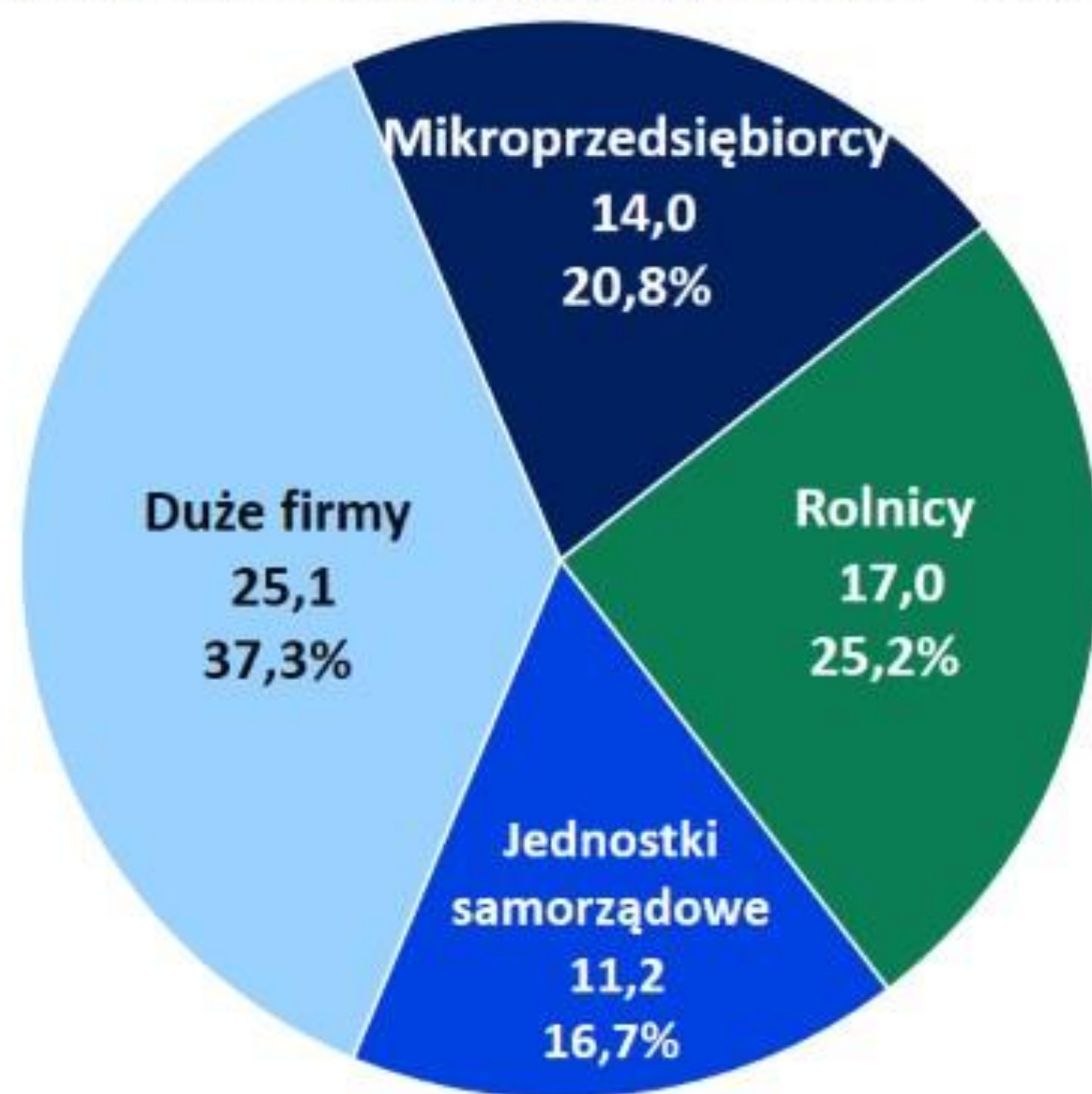

Spadek portfela kredytów dla rolników w bankach spółdzielczych, ale odbicie w ostatnim miesiącu, wzrost kredytów dla samorządów

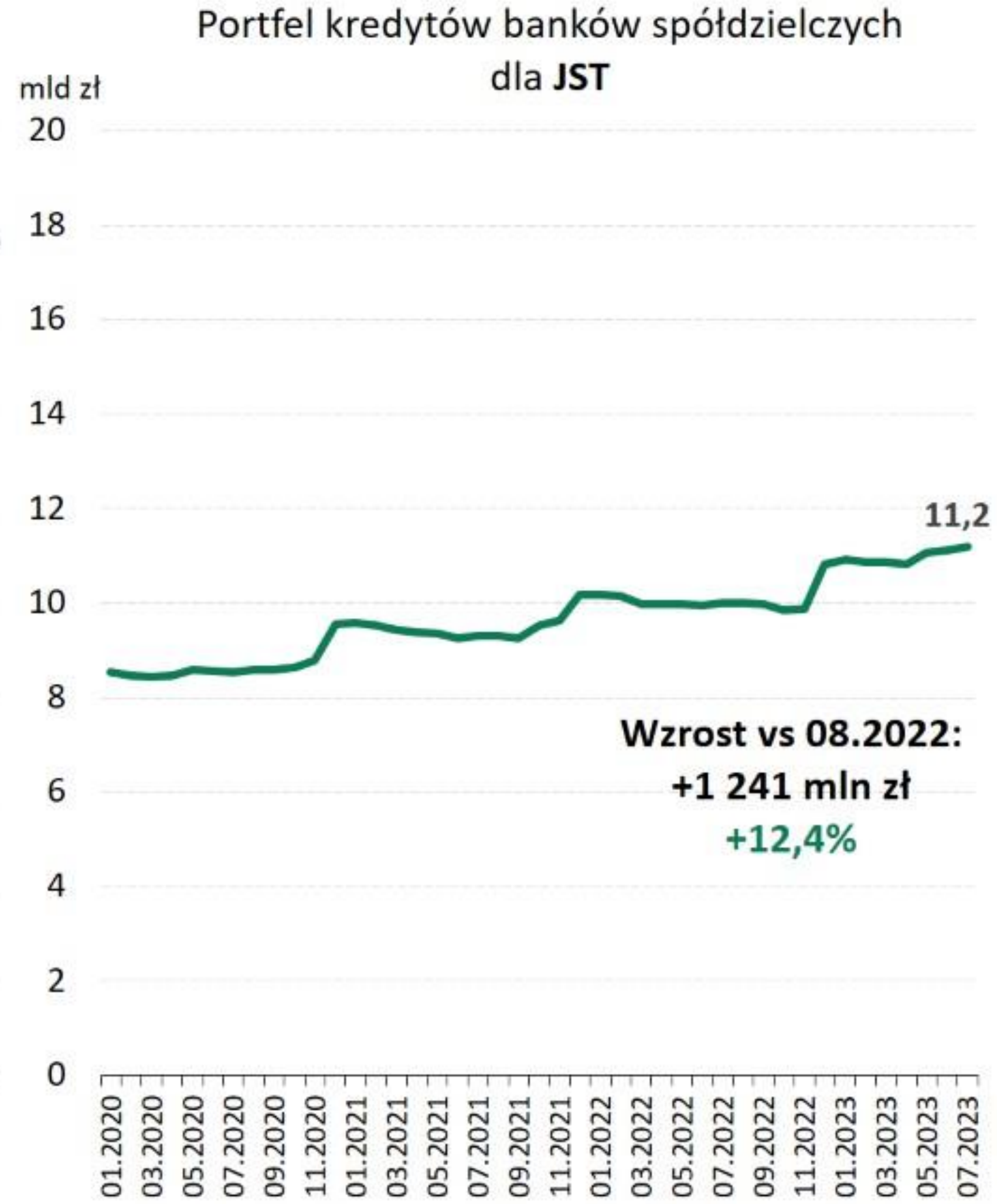
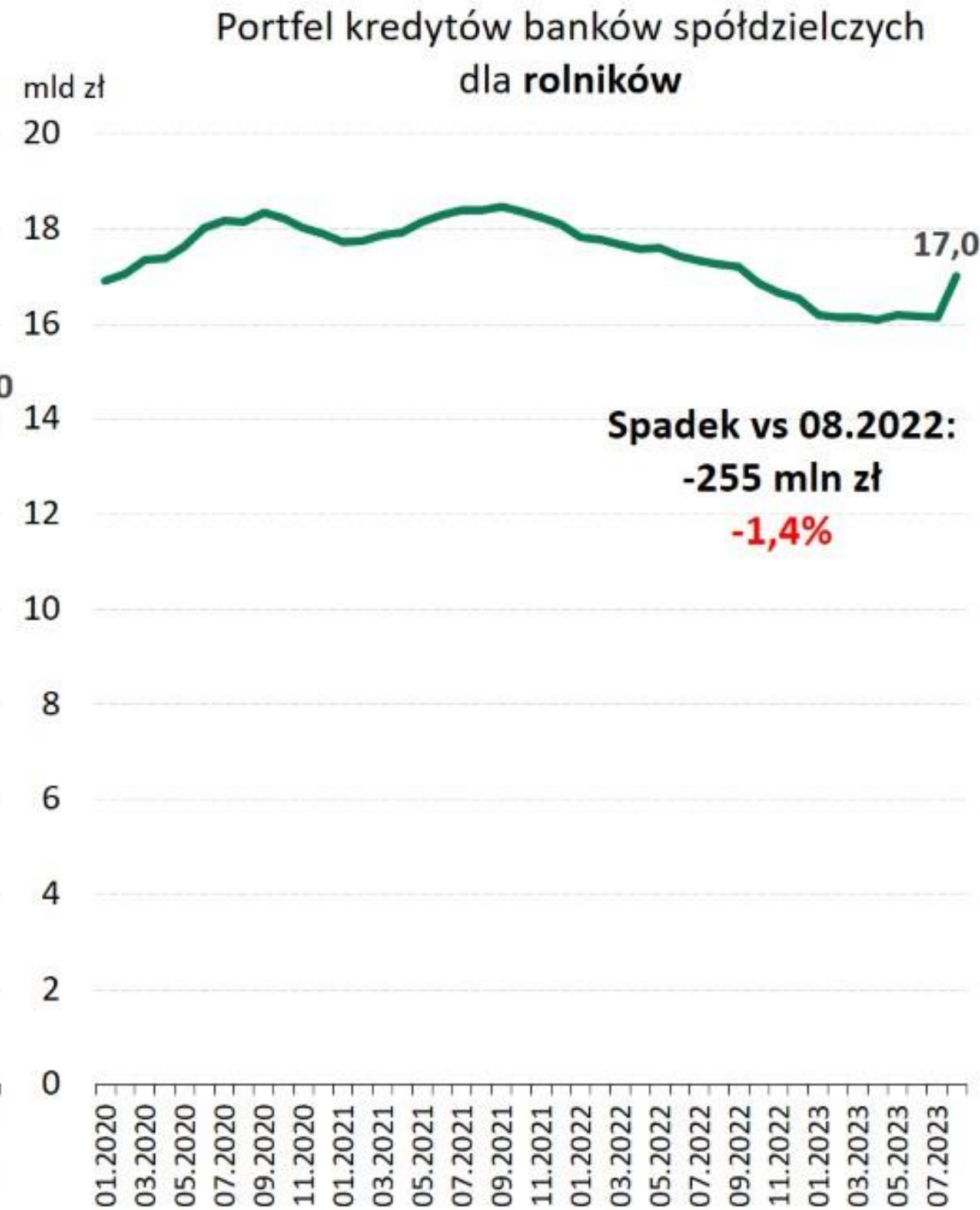
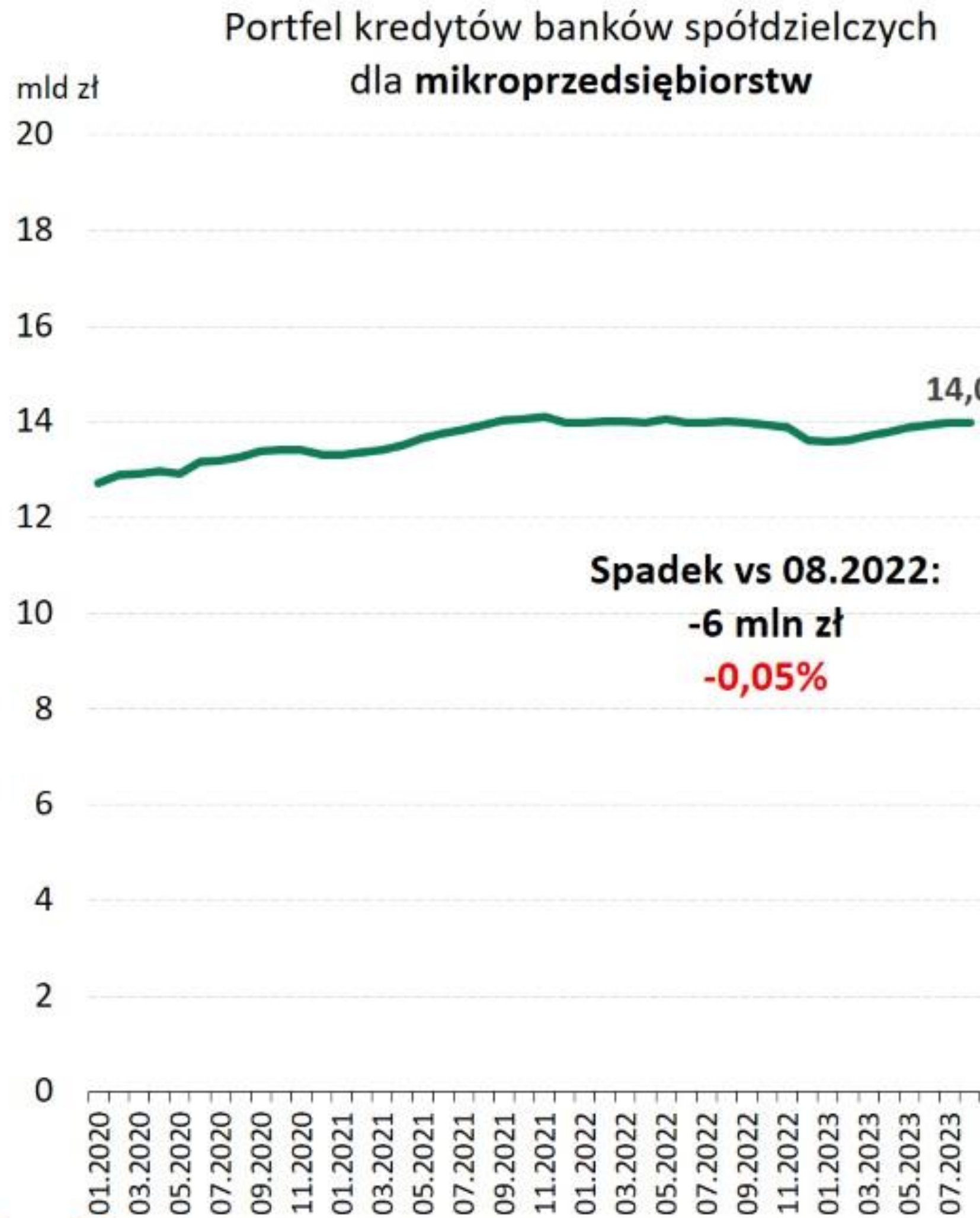

Długoterminowy spadek portfela kredytów inwestycyjnych



Wartość portfela **mikroprzedsiębiorców** w sektorze spółdzielczym wg produktów (mld zł)

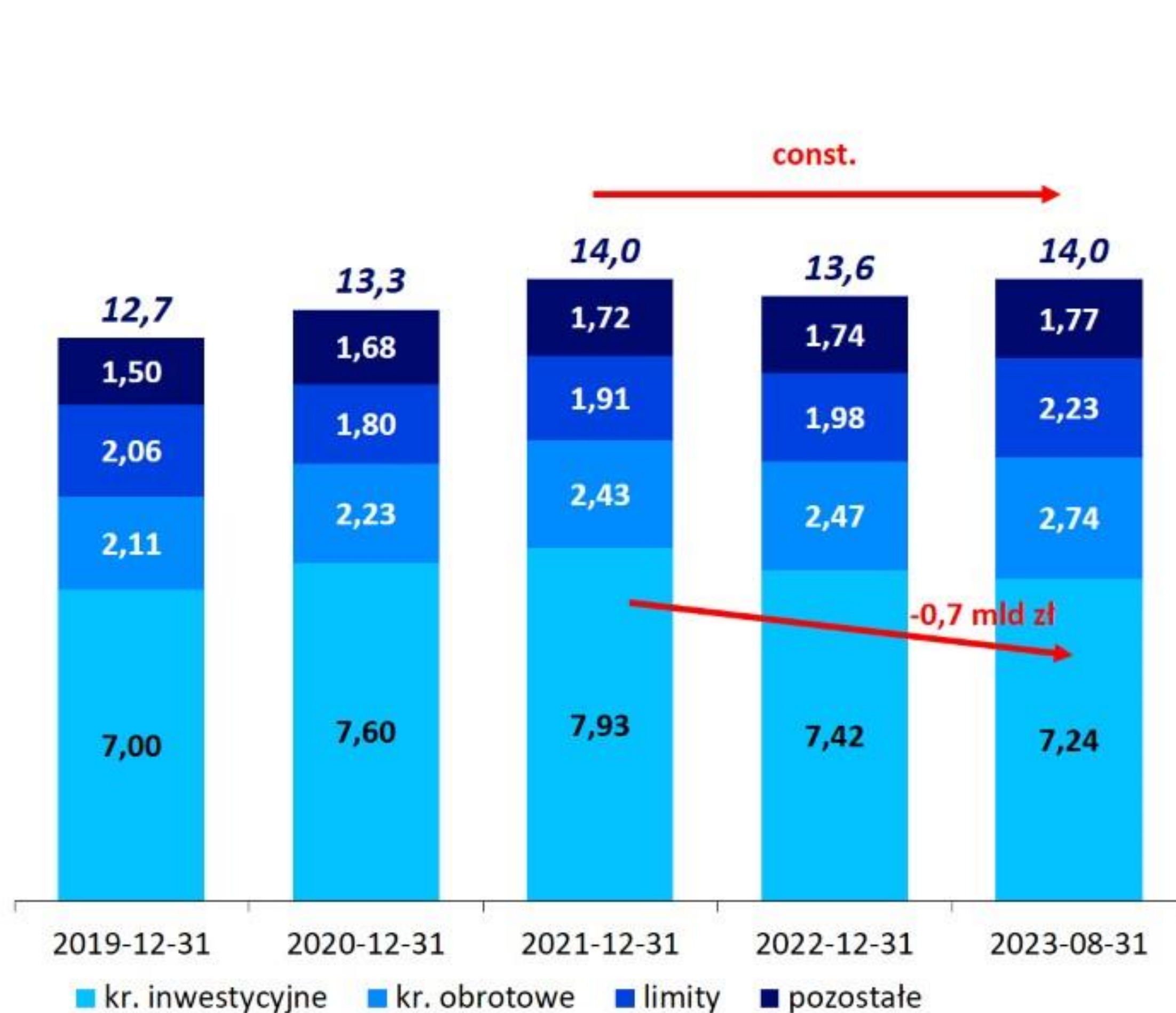

Wartość portfela **rolników** w sektorze spółdzielczym wg produktów (mld zł)



Wysoki i rosnący udział banków spółdzielczych w portfelach kredytów dla rolników i jednostek samorządowych



Udział wartościowy banków spółdzielczych w portfelu kredytowym

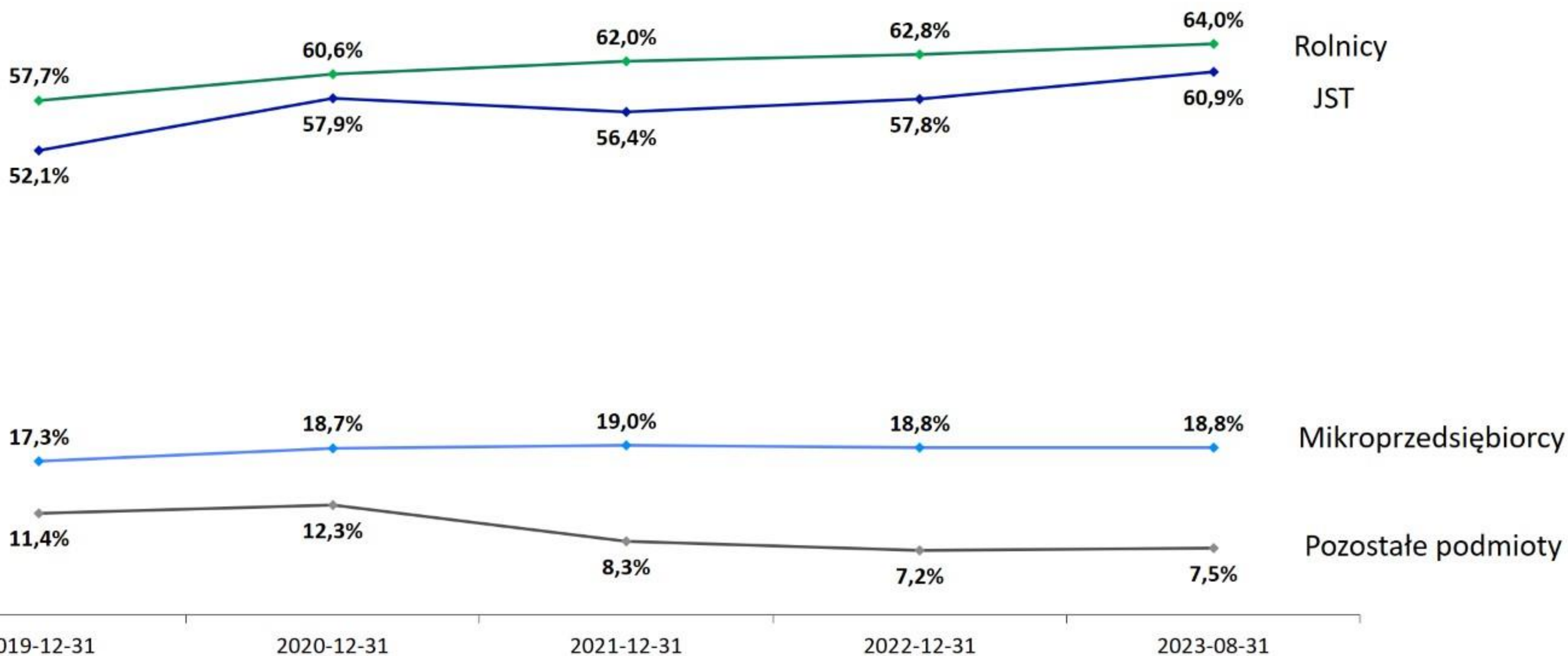

Pogorszenie jakości kredytów dla mikroprzedsiębiorców i rolników w bankach spółdzielczych



Udział kredytów opóźnionych >90 dni
– mikroprzedsiębiorcy (wartościowo)

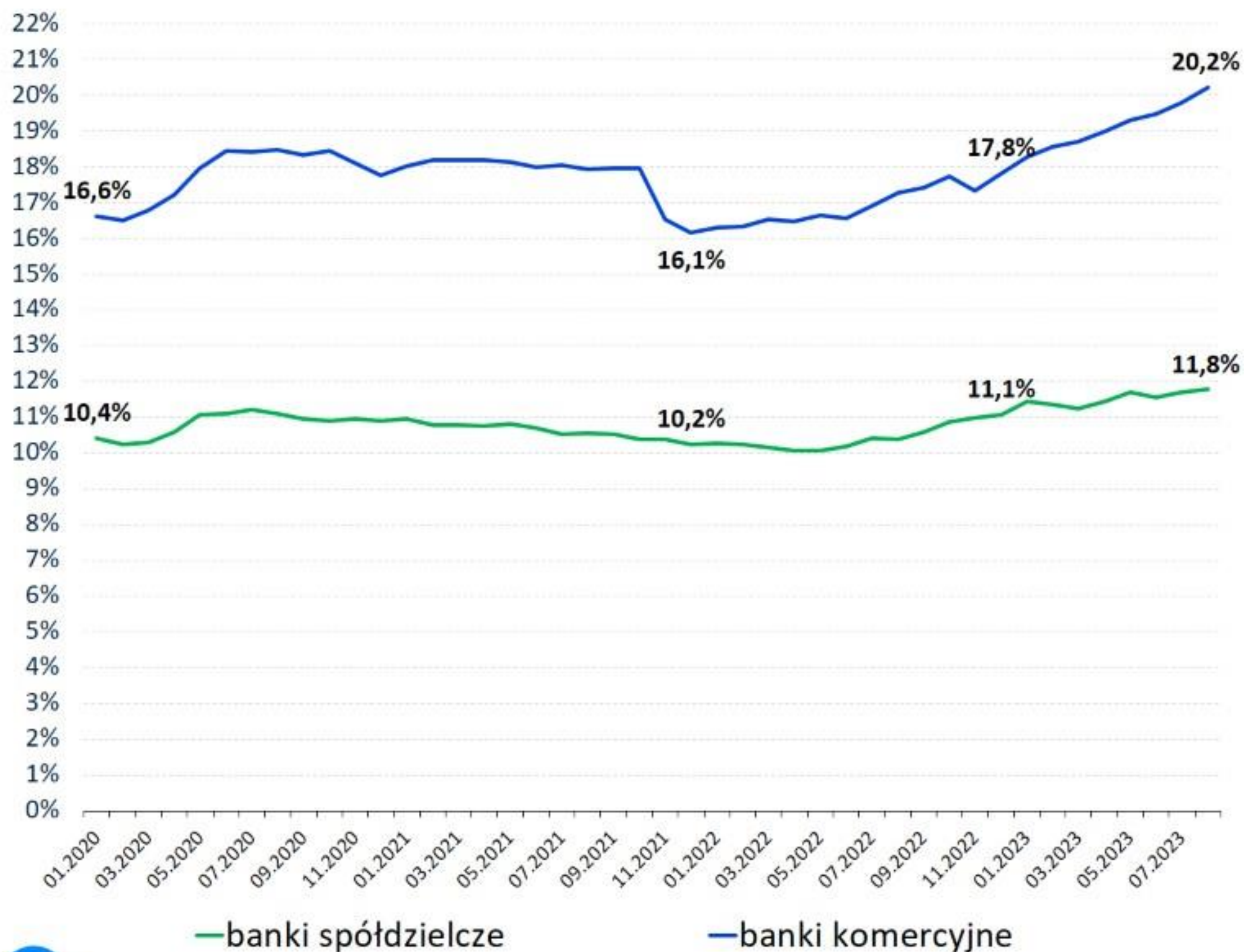

Udział kredytów opóźnionych >90 dni
– rolnicy (wartościowo)

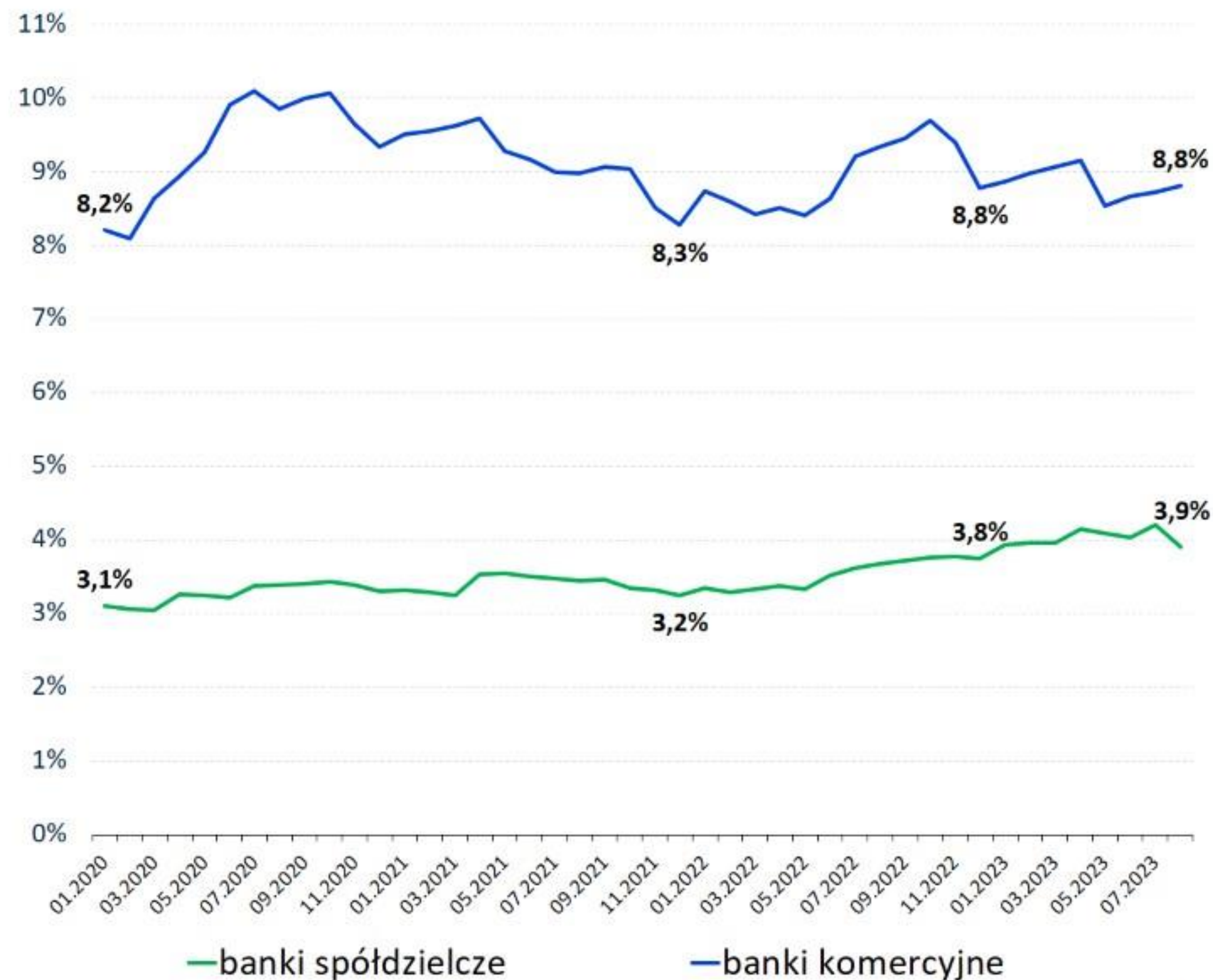

Główne obserwacje

- Schłodzenie koniunktury gospodarczej
- Odbicie w kredytach gotówkowych
- Ożywienie finansowania dla rolników
- Silny wzrost sprzedaży kredytów dla jednostek samorządowych
- Spadki w kredytach inwestycyjnych i mieszkaniowych
- Nieznaczne pogorszenie jakości portfeli



BIG
InfoMonitor



DFP
Digital Fingerprints

.....
GRUPA BIK